

# 24

**nobilis**<sup>®</sup>

Journal de la cuisine Keukenjournaal



**MA CUISINE. MON CHEZ-MOI.**  
MIJN KEUKEN. MIJN THUIS.





# UN ESPACE DE RANGEMENT CONÇU POUR VOUS ALS VOOR MIJ GEMAAKT

La cuisine est la pièce maîtresse de chaque foyer. Ce n'est pas seulement un lieu de plaisirs culinaires, c'est aussi un lieu de rencontre où nous échangeons, faisons des projets, pratiquons nos activités préférées, organisons le déroulement de la journée et créons de précieux souvenirs. Dans ce contexte, votre vie quotidienne nécessite souvent des solutions flexibles qui s'adaptent à vos besoins individuels. Nos cuisines sont conçues pour vous aider à répondre à ces besoins. En effet, nos cuisines offrent des possibilités de conception aussi variées qu'il y a de mode de vie.

Trouvez l'inspiration en découvrant les possibilités qui s'offrent à vous pour créer votre propre espace de bien-être. Nos univers de cuisine répondent à vos besoins personnels tout en offrant le meilleur de la qualité, du confort et du design. Que vous souhaitiez utiliser votre cuisine pour préparer de bons petits plats, les savourer, en faire un lieu de réunion familiale ou de fête. Nos cuisines sont aussi variées que vos mode de vie.

---

Een keuken is het individuele hart van elk thuis. Hier genieten we niet alleen van eten en drinken, maar komen we ook bij elkaar om te praten, en smeden we plannen, vertellen over onze favoriete bezigheden, organiseren de dagplanning en creëren kostbare herinneringen. De dagelijkse dingen vergen vaak flexibele oplossingen die aansluiten bij uw individuele behoeften. Onze keukens zullen u daarbij optimaal ondersteunen. Want met hun vele ontwerp- en vormgevingsmogelijkheden zijn ze net zo veelzijdig als het leven zelf.

Doe inspiratie op voor een ruimte die u als gegoten zit. Onze keukenwerelden combineren uw persoonlijke wensen met de hoogste kwaliteit, het beste comfort en topdesign. Of u uw keuken nu wilt gebruiken om te koken of te ontspannen, als plek voor het hele gezin of als middelpunt van een feest – onze keukens zijn net zo veelzijdig als uw leven.



# SOMMAIRE INHOUD

## INSPIRATION POUR LA CUISINE KEUKENINSPIRATIE

- 06 **Pureté du design**  
Puur design
- 38 **Pour la vie urbaine**  
Levendig urban
- 80 **Des lignes droites harmonieuses**  
Harmonieus en overzichtelijk
- 124 **Le cottage du bonheur**  
Geluk in landhuisstijl

## 38

**Habitat urbain : découvrez des idées et des tendances inspirantes pour cuisiner en ville.**

Urban living: ontdek inspirerende ideeën en trends voor het keukenleven in de stad.



## IDÉES D'AMÉNAGEMENT VORMGEVINGSIDEEËN

- 16 **Organisées tout en style : tablettes design Taro**  
Stijlvol georganiseerd: designbodem Taro
- 20 **Formulations de conception : Black Edition**  
Designstatement: Black Edition
- 34 **Un miracle en termes d'espace : système de portes coulissantes**  
Ruimtewonder: schuifdeursysteem
- 44 **Les coins préférés : collection de chaises et tables de repas**  
Favoriete plekken: collectie stoelen en eettafels
- 60 **Aménagement sans poignée : LINE N**  
Greploze vormgeving: LINE N
- 68 **Vivre plus consciemment : équipements durables**  
Bewuster leven: duurzame opties
- 74 **Style industriel : systèmes créatifs de modules d'étagères**  
Industriële stijl: creatieve open-kastsystemen
- 78 **Particulièrement robustes : Xtra Ceramic plan de travail**  
Extra robuust: Xtra Ceramic-werkblad
- 86 **Conçues efficacement : étagères de rangement Case**  
Met effect vormgegeven: schapinzetten Case
- 90 **Qualités particulières : anti-traces de doigts**  
Bijzondere kwaliteiten: anti-fingerprint
- 96 **Eyecatcher : système de barres de crédence Sign Emotion**  
Eyecatcher: railsysteem Sign Emotion
- 114 **En exclusivité : dispositif aspirant Xtra Hob**  
Exclusief: Xtra Hob-kookplaatafzuiging
- 122 **Très expressives : les façades en aspect béton**  
Expressief: fronten in betonoptiek

## 90

**Façades anti-traces de doigts : découvrez tous les avantages séduisants de notre revêtement spécial anti-traces de doigts.**

Anti-fingerprintfronten: ontdek alle overtuigende voordelen van onze bijzondere anti-fingerprintcoating.



## CONCEPTS D'AMÉNAGEMENT RUIMTECONCEPTEN

- 148 **La buanderie**  
Bijkeuken
- 158 **Espaces de vie**  
Woonwerelden

## CARACTÉRISTIQUES ET DESIGN FEATURES EN DESIGN

- 168 **Personnalisation sur mesure**  
Individualiteit op maat
- 178 **Aménagements personnalisés**  
Individuele uitrustingen
- 196 **Décors et poignées**  
Decors en grepen



## 158

**Univers de l'habitation : découvrez de nouvelles inspirations, des concepts et des produits pour un habitat planifié dans son intégralité.**

Woonwerelden: nieuwe inspiratie, concepten en producten voor een samenhangend ontworpen woning.

## 178

**Équipements personnalisés : une multitude de possibilités d'organiser au mieux votre vie à la maison. En savoir plus !**

Individuele opties: veelzijdige mogelijkheden om het leven thuis optimaal te organiseren. Ontdek meer!





## 01

# PURETÉ DU DESIGN

## PUUR DESIGN



Un design harmonieux apporte du bien-être et enrichit le quotidien. Un look sobre apporte une ambiance épurée, fait ressortir les formes, les couleurs et les matériaux, et crée de l'espace pour l'essentiel. Du plaisir à l'état pur pour votre cuisine au quotidien.

Esthetisch design maakt gelukkig en is een verrijking van het dagelijks leven. Met een minimalistisch design oogt de ruimte opgeruimd, komen vormen, kleuren en materialen optimaal uit en creëert u ruimte voor wat belangrijk is. Puur genieten van uw persoonlijke dagelijkse momenten in de keuken.





SENSO

494 Laqué, jade mat premium  
494 Lak, jade premium mat



ANTI  
FINGER  
PRINT





# UNE CONCEPTION PLEINE D'INSPIRATION

## INSPIREREND VORMGEGEVEN



La couleur tendance jade vient bousculer la tendance des cuisines et insuffle un vent de fraîcheur.  
La crédence avec ses étagères s'intègre parfaitement dans le concept global harmonieux.  
Taillé sur mesure pour Sally : « Design, espace de rangement et fonctions intelligentes  
sont pour moi la combinaison parfaite à retrouver dans la cuisine de tous les jours. »

De trendkleur Jade doet zijn intrede in het keukeninterieur en zorgt voor frisse energie. Het sideboard met open wandschappenkast past perfect in het harmonieuze totaalconcept. Alsof het voor Sally is gemaakt: "Design, bergruimte en slimme functies zijn voor mij de perfecte combinatie in het dagelijks gebruik van de keuken."



« Sur mon application "Sally's Welt", vous trouverez plus de 1500 recettes. Grâce à la fonction Home Connect, vous pouvez envoyer les programmations directement à votre four Bosch. L'appareil enregistre ainsi la durée, le type et la température de cuisson adéquats. Plus aucun risque de se tromper ! »

"In mijn app "Sally's Welt" vind je meer dan 1.500 recepten voor bakken en koken. Via de Home Connect-functie kun je de juiste instellingen rechtstreeks naar je Bosch bakoven doorsturen. Het apparaat neemt dan de juiste baktijd, verwarmingstype en temperatuur over. Zo kan er niets misgaan bij het bakken."



Pour travailler dans de bonnes conditions, il est indispensable d'avoir une cuisine bien structurée. Nos systèmes de rangement pour tiroirs et coulissants permettent d'organiser l'intérieur des armoires jusque dans les moindres détails. Coup de cœur : le range-couteaux avec bloc à couteaux et dispositif pour les boîtes à épices. « Chaque élément est à sa place et je peux commencer à cuisiner directement. Épices, couteaux, fouets et d'autres. J'ai toujours tout à portée de main, ce qui me permet de gagner du temps », explique Sally, une blogueuse culinaire très populaire en Allemagne.

Een goed gestructureerde keuken is een voorwaarde voor efficiënt werken. Onze organisersystemen voor lades en uittrekelementen organiseren de indeling van kasten tot in het kleinste detail. Persoonlijke favoriet: de bestekbak met messenblok en uitsparingen voor kruidenpotjes. "Alles heeft een vaste plek en ik kan meteen beginnen met koken. Kruiden, messen, garde en ander gerei heb ik altijd meteen bij de hand, en dat bespaart tijd", vertelt Sally, de populairste foodblogger van Duitsland.



Un style mis en œuvre dans sa globalité. Planifiez la cuisine et les séjours comme un ensemble harmonieux et reprenez des éléments récurrents. Des crédences et des meubles aux façades gris ardoise créent la base. Les lignes de chêne naturel de la crédence et la table de repas à l'aspect chêne clair apportent des accents chaleureux. Les chaises de salle à manger Swing couleur cognac viennent compléter l'harmonie d'ensemble. Vous créez ainsi une sensation d'espace particulière.

Eén stijl, tot in de details doorgevoerd. Koken en wonen worden tot één harmonieus geheel door gebruik te maken van terugkerende elementen. Sideboards en kasten met fronten in schief grijs vormen de basis. De niswandbekleding Oak line natuur en de uittrekbare eettafel in licht eiken-optiek creëren warme accenten. De eetkamerstoelen Swing in de kleur cognac maken het harmonieuze totaalbeeld compleet. Zo ontstaat een bijzonder gevoel van ruimte.



Jardiner à l'intérieur depuis sa table de repas : le module de plantation pour l'étagère à colonnettes permet de planter des herbes aromatiques directement sur l'étagère dans des boîtes en bois et des jardinières. L'éclairage spécial pour plantes assure une croissance optimale grâce à des ondes lumineuses ciblées.

Indoor gardening naast de eettafel: met het planten-element voor de open kast kweekt u uw eigen kruiden in houten bakken of plantenschalen. De speciale kweeklamp zorgt met een speciale lichtfrequentie voor optimale groei.



SENSO

491 Laqué, gris ardoise mat premium  
491 Lak, schief grijs premium mat

ANTI  
FINGER  
PRINT





# DESIGN PASTEL

## DESIGN IN PASTEL

Les couleurs pastel comme le corail s'associent à des nuances de gris dans la cuisine et créent une atmosphère fraîche et positive. L'éclat doux de la teinte est mis en valeur par la façade de finition Curve légèrement incurvée. Un détail élégant.

Pastelkleuren zoals koraal worden nu in de keukens gecombineerd met grijsnuances en creëren een frisse en positieve ambiance. De zachte uitstraling van deze kleur wordt benadrukt door het licht afgeronde afsluitfront Curve. Een fraai vormgegeven detail.

Les portes coulissantes offrent de grandes possibilités d'utilisation flexible de l'espace et de répartition de l'espace existant. Ces portes de grande taille cachent un concept d'étagère au potentiel créatif : il est possible d'équiper individuellement les étagères grâce aux tablettes design Taro – avec des range-bouteilles, des porte-verres, des tablettes ou des boîtes en bois assortis.

Schuifdeuren bieden geweldige opties om de ruimte flexibel te benutten en de beschikbare ruimte opnieuw in te delen. Achter deze extra grote deuren schuilt een schappenkastconcept met creatieve ambities: de schappenkasten zijn individueel uitvoerbaar met de designbodems Taro – met flessenplank, glashouder, passende tablet of houten kisten.



ANTI  
FINGER  
PRINT

SENSO

492 Laqué, corail mat premium

492 Lak, koraal premium mat





# ORGANISÉES TOUT EN STYLE STIJLVOL GEORGANISEERD

Un véritable point fort ! Les tablettes design Taro s'intègrent dans les armoires et les étagères avec différentes fonctions et peuvent être combinées à volonté en fonction de l'espace et des exigences.

Fabriquées en bois, verre et métal, elles créent une combinaison moderne d'espace de rangement et de design de qualité.

Een echte highlight! De designbodems Taro zijn voor diverse functies te integreren in gesloten en open kasten, afhankelijk van de ruimte en het gebruik. Gemaakt van hout, glas en metaal vormen ze een eigentijdse verbinding tussen bergruimte en hoogwaardig design.



Le tablette de haute qualité ainsi que la boîte en bois de chêne massif ne sont pas seulement esthétiques, mais prouvent également leur utilité au quotidien en se laissant retirer en un tour de main.

Het hoogwaardige tablet en de box van massief eiken zijn niet alleen mooi om te zien, maar zijn ook bijzonder praktisch dankzij een handgreep om ze uit te nemen.

Le support pour porte-verres à vin offre la solution parfaite pour organiser et suspendre des verres de manière élégante. En option, il existe également en demi-largeur avec une tablette en verre.

De wijnglazenhouder biedt de perfecte oplossing om glazen op een elegante manier een plek te geven en op te hangen. Optioneel ook in halve breedte met glazen legplank.

Elles sont particulièrement esthétiques pour les étagères ouvertes : les tablettes design séduisent par leur aspect ainsi que par leurs nombreuses possibilités décoratives. Il est ainsi possible de mettre en scène jusqu'à six bouteilles tout en les gardant à portée de main. Une variante en demi-largeur avec une tablette en verre est également disponible.

Een bijzonder accent voor open kasten: de designbodems overtuigen door hun vorm en hun veelzijdige decoratieve mogelijkheden. Zo kunnen tot zes flessen fraai gepresenteerd worden en tegelijk binnen handbereik blijven. Als alternatief is ook een variant in halve breedte met een glazen legplank verkrijgbaar.





## LASER

463 Décor béton noir  
463 Decor zwart beton

## EASYTOUCH

961 Laque laminate, noir graphite ultra-mat  
961 Laklaminaat, grafietzwart ultramat

Nos façades à l'aspect béton plairont à ceux qui ont des goûts affirmés.  
Élément central : l'îlot de cuisine avec des poignées encastrables éclairées,  
ainsi que des armoires spacieuses noir graphite. Autres atouts du design :  
des étagères-échelle raffinées mettent particulièrement en évidence la crédence.

Onze fronten in betonlook vallen in de smaak bij iedereen die houdt van krachtig design.  
Centraal element: het royale keukeneiland met verlichte greeplijsten, gecombineerd met ruime  
hoge kasten in grafietzwart. Andere design-highlights: luchtige ladderrekken voor een fraaie nis.



# FORMULATIONS DE CONCEPTION DESIGNSTATEMENT

Notre Black Edition fait de la cuisine une véritable œuvre visuelle ! Le principe : tout miser sur le noir. Des façades aux évier et à la robinetterie, sans oublier les étagères, les plans de travail et les poignées. Et les accessoires ? En noir aussi, bien sûr, comme le range-couverts assorti. Une cuisine réussie est une cuisine que tout le monde n'a pas, mais que tout le monde souhaite avoir.

Onze Black Edition maakt van de keuken een designstatement! Het principe: consequent kiezen voor zwart. Van fronten, grepen, werkbladen en open kasten, tot spoelbakken en kranen. En het toebehoren? Zwart natuurlijk, zoals de bijpassende bestekbak. Het resultaat is een keuken die niet iedereen heeft, maar wel iedereen wil.







Une expérience captivante ! Le noir crée des effets différents selon les matériaux. Le mélange de façades mates et des éléments en métal et en verre crée un effet saisissant.

Boeiend uitgevoerd! Het effect van zwart is altijd afhankelijk van het materiaal. Deze mix van matte fronten en metalen en glazen elementen creëert zo een bijzondere uitstraling.



La nouvelle icône ! Notre habillage de crédence « fleurs emblématiques » allié au noir attire tous les regards. Un effet de couleur puissant créé par la combinaison d'éléments d'armoire et d'étagères comme les Smartcube.

Het nieuwe icoon! Onze niswandbekleding "Iconic Flowers" creëert in combinatie met zwart een echte eyecatcher. Een sterk kleureffect in het samenspel van kastelementen en schappenkasten zoals de Smartcube.

TOUCH

340 Laque laminate, noir super-mat  
340 Laklaminaat, zwart supermat





L'aspect légèrement structuré du frêne rend le noir particulièrement chaleureux. Des éléments étagères et des façades vitrées au design soigné soulignent le caractère vivant de cette cuisine. Un plan de travail assorti en céramique véritable, extrêmement solide et élégante.

Door de lichte structuur van de eiken optiek oogt zwart extra huiselijk. Open-kastelementen en glazen designfronten onderstrepen het levendige karakter van deze keuken. Het werkblad bij deze look? Echte keramiek, extra robuust en elegant.



STRUCTURA

403 Décor chêne Nero

403 Décor eiken Nero

XTRA  
CERAMIC



# ESTHÉTIQUE EN NOIR ET BLANC

## ESTHETIEK IN ZWART-WIT

Une chose est sûre, cette cuisine est organisée avec style.  
L'idée : reprendre le look marbre élégant de la crédence et du plan de travail et le poursuivre avec des éléments d'armoire en noir et blanc.

Helder, deze stijlvolle keuken heeft een opgeruimde uitstraling.  
Het idee: de elegante marmerlook van nis en werkblad doorvoeren met grootformaat kastelementen in zwart en wit.



**XTRA  
CERAMIC**



### EASYTOUCH

961 Laque laminate, noir graphite ultra-mat  
961 Laklamineaat, grafietzwart ultramat

968 Laque laminate, blanc ultra-mat  
968 Laklamineaat, wit ultramat



L'espace de rangement apporte une organisation qui nous fait nous sentir bien. Notre système polyvalent pour l'organisation intérieure des coulissants et des tiroirs organise le quotidien jusque dans les moindres recoins.

Bergruimte maakt gelukkig, net als een opgeruimd huis. Ons veelzijdige systeem voor vakindeling van uittrekelementen en lades organiseert het dagelijks leven tot in het kleinste hoekje.





# LE DESIGN EN DÉTAIL

## DESIGNDETAILS

EASYTOUCH

966 Laque laminate, bleu fjord ultra-mat  
966 Laklaminat, fjordblauw ultramat



ANTI  
FINGER  
PRINT

La sobriété des lignes permet aux détails exclusifs de s'exprimer pleinement. Ici, le mariage de façades bleu mat, d'une crédence, d'un plan de travail en quartz et d'éléments dorés donne à la vie quotidienne une touche d'originalité.

Een geminimaliseerde vormtaal laat exclusieve details nog beter uitkomen. Deze compositie geeft het dagdagelijkse iets bijzonders door het samenspel van matblauwe fronten, een nis en werkblad van Quartz Steen en goudkleurige designelementen.



## EASYTOUCH

964 Laque laminate, vert minéral ultra-mat  
964 Laklaminat, mineraalgroen ultramat

Une cuisine de rêve qui offre beaucoup d'espace et qui séduit par son design épuré.

Le vert minéral apporte une touche de couleur discrète à la pièce que viennent compléter des éléments en chêne clair et un plan de travail noir. Thème tendance : la robinetterie de couleur assortie pour un look cohérent.

Een droomkeuken die veel ruimte biedt en overtuigt met een simpel design. Mineraalgroen brengt op een bescheiden manier kleur in de ruimte, afgerond met elementen in licht eiken en een zwart werkblad. Het thema van dit moment: de in kleur afgestemde kraan voor een uniforme look.





# FACETTES PERSONNALISÉES

## PERSOONLIJKE FACETTEN

Pour ceux qui recherchent une cuisine pour tous et pour tout, un espace de rangement astucieux est nécessaire ainsi qu'un comptoir pour se réunir. Parfait pour les puristes : la planification rectiligne en gris taupe. De nombreux éléments d'armoire et des portes coulissantes savamment intégrées apportent ici plus de liberté pour créer de l'espace de manière flexible.

Wie een keuken wil voor alles en iedereen, zorgt voor intelligent ontworpen bergruimte en een bar als centraal ontmoetingspunt.

Perfect voor puristen: het rechthoekige ontwerp in taupe grijs. Veelzijdige kastelementen en geraffineerd geïntegreerde schuifdeuren geven hier bovendien de vrijheid de ruimte flexibel te gebruiken.



ANTI  
FINGER  
PRINT

EASYTOUCH

970 Laque laminate, gris taupe ultra-mat  
970 Laklaminaat, taupe grijs ultramat

Les étagères ouvertes à bords biseautés et le buffet dans la pièce à vivre complètent le style de la cuisine et mettent en valeur vos objets préférés.

Openkastelementen met facetranden en het sideboard in het woongedeelte sluiten aan bij de stijl van de keuken en bieden ruimte voor uw persoonlijke favoriete voorwerpen.





# UN MIRACLE EN TERMES D'ESPACE

## RUIMTEWONDER

Les portes coulissantes excellent dans l'optimisation des surfaces dès lors que l'espace disponible est exigü. Elles permettent de nouveaux concepts d'espace et créent un aspect spacieux. Élément de décoration de forme exclusive, la porte coulissante peut très bien faire office de cloison de séparation, mais aussi être utilisée pour les placards intégrés ou les dressings.

Schuifdeuren zijn multitalenten voor effectief gebruik van beperkte ruimte. Hierdoor zijn nieuwe interieurconcepten mogelijk en ontstaat een unieke ruimtelijkheid. Als vormgevingselement is deze exclusieve vorm van een schuifdeur perfect inzetbaar als roomdivider, maar ook voor inbouwkasten en inloopkasten.



Découvrez des possibilités illimitées ! Les portes coulissantes séparent facilement les pièces adjacentes, comme le cellier ou la buanderie, ou font disparaître le bureau à domicile en une fraction de seconde.

Ontdek grenzeloze mogelijkheden! Met schuifdeuren creëert u eenvoudig een afscheiding met aangrenzende ruimtes, zoals de voorraadkamer of de bijkeuken, of laat u in een handomdraai de thuiswerkplek verdwijnen.



Faites preuve de créativité ! Jouer avec des espaces ouverts et des éléments fermés met en valeur une pièce de manière individuelle et peut être modifiée au gré de vos envies. En effet, on ne veut voir certains objets comme les appareils électroménagers ou les équipements pratiques que lorsqu'on en a besoin.

Geef uw creativiteit de ruimte! Met het spel van open en gesloten elementen is de ruimte op een individuele en variabele manier in te delen. Sommige dingen, zoals elektrische apparaten of praktisch keukengerei, wilt u namelijk alleen zien op het moment dat u ze gebruikt.





La crédence encadrée fait ressortir les lignes claires et crée une conception au look passe-partout. Les façades en verre mat de couleur Titanio accentuent le look. Utilisée comme une solution de coin snack le plan plus épais très résistant apporte une touche créative.

De omkaderde nis onderstreept de heldere vormtaal en creëert een passe-partout voor het interieur. Fronten in matglasoptiek titanio onderstrepen de exclusieve look. Als bar geeft het extra dikke blad een bijzonder vormgevend accent.

#### ARTIS

937 Aspect verre, Titanio mat  
937 Glasoptiek, Titanio mat



**LE SUMMUM DE L'ÉLÉGANCE**  
UITERST ELEGANT



Le blanc s'accorde parfaitement avec des éléments à l'aspect bois et le plan de travail en quartz, ce qui rend l'ensemble chaleureux. Un concept de design qui se poursuit dans le séjour attenant.  
Le résultat : généreux et harmonieux.

Clean wit wordt gecombineerd met elementen in warme houtoptiek en een werkblad van Quartz steen. Een vormgevingsconcept dat in het aangrenzende woongedeelte wordt voortgezet. Het resultaat: een ruimtelijke en harmonieuze uitstraling.

#### FASHION

168 Laqué, blanc alpin mat  
168 Lak, alpin wit mat





La vie en ville prend de nombreuses formes, il y a de la place pour différents styles. De nouvelles tendances apparaissent tous les jours. Appartement de luxe, charme de l'ancien ou appartement familial animé ? La cuisine dont vous rêvez est toujours possible, même dans un petit espace. Créative, fonctionnelle et aux accents originaux.

Welcome home !

Het leven in de stad uit zich in velerlei vormen, hier is ruimte voor de meest uiteenlopende stijlrichtingen. Dagelijks ontstaan hier nieuwe trends. Luxe appartement, liefde voor oudbouw of levendige gezinswoning? De persoonlijke droomkeuken is altijd mogelijk, ook als de ruimte beperkt is. Creatief, functioneel en met boeiende accenten.

Welcome home!



02

POUR LA  
VIE URBAINE  
LEVENDIG  
URBAN







NOVALUX

516 Laqué, blanc alpin brillant  
516 Lak, alpin wit hoogglans



Le comptoir de la cuisine ; le point de rencontre. Pour le café du matin, le repas du soir ou pour un verre – cet espace permet d'apprécier chaque moment, seul ou avec votre fidèle ami à quatre pattes. Un endroit agréable, avec ses tabourets de bar assortis revêtus de cuir végétalien extrêmement confortables, que l'on ne veut plus quitter.

De keukenbar als ontmoetingspunt. 's Ochtends koffie, 's avonds koken en een drankje – dit is de plek voor fijne momenten, alleen of met uw favoriete viervoeter. Een lievelingsplek waar u het liefste de hele tijd zou blijven, want de bijpassende barkrukken met vegan lederen bekleding zitten ongelofelijk comfortabel.



## XTRAHob

La modernité en cuisine ! La rencontre du design et du nouveau produit phare high-tech Xtra Hob : Induction performante et avec une efficacité énergétique maximale. Notre dispositif aspirant exclusive pour table de cuisson se distingue par des qualités uniques et une adaptabilité exceptionnelle : Visuellement, elle s'intègre parfaitement dans le plan de travail en ardoise grise. Une innovation à l'esthétique époustouflante !

Dit is modern koken anno nu! Design ontmoet het nieuwe hightech-hoogstandje Xtra Hob: krachtige inductie met maximale energie-efficiëntie. Onze exclusieve kookplaat-afzuiging scoort met unieke kwaliteiten en een uitzonderlijk aanpassingsvermogen: visueel sluit hij naadloos aan op het leisteengrijze werkblad. Een prachtige innovatie!

## INSTANTS DE PLAISIR FIJNE MOMENTEN



Le concept de design fait son effet. Les tabourets de bar, la table de repas et les chaises assortis s'harmonisent parfaitement et rendent la cuisine ouverte encore plus accueillante.

Het uniforme designconcept heeft het gewenste effect: barkrukken, eettafel en bijpassende stoelen zijn harmonieus op elkaar afgestemd en maken de open keuken nog uitnodigender.





# LES COINS PRÉFÉRÉS

## FAVORIETE PLEKKEN

La prime édition de notre collection de tables et de chaises offre des conditions idéales pour des concepts d'aménagement globaux des coins cuisiner, manger et habiter. Nos tables de repas sont disponibles en dimensions fixes et en modèles extensibles. En outre, elles peuvent être complétées de manière individuelle par nos nouvelles chaises et fauteuils rembourrés en différentes versions.

De primeur van onze collectie tafels en stoelen biedt ideale opties om voor koken, eten en wonen een samenhangend interieurconcept te realiseren. Onze eettafels zijn verkrijgbaar in vaste maten en als uittrekbare modellen. Ze zijn individueel aan te vullen met onze nieuwe bepolsterde stoelen met of zonder armleuning en in diverse uitvoeringen.



**746**  
Gris tempête  
velours vintage

Storm Grey  
Vintage Velours



**747**  
Forêt verte  
velours vintage

Green Forest  
Vintage Velours

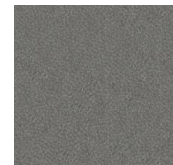

**748**  
Gris acier  
cuir végétalien  
(100% Polyester)

Steel Grey  
Vegan leder  
(100% Polyester)

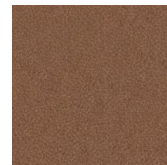

**749**  
Cognac  
cuir végétalien  
(100% Polyester)

Cognac  
Vegan leder  
(100% Polyester)



Les séries de chaises Swing, Turn et Cross sont toutes disponibles en tant que chaises ou fauteuils rembourrés an finitions avec différentes structures en acier noir. En outre, Cross est également disponible en tant que tabouret de bar pour la cuisine. Turn pivote à 360 degrés avec une fonction de retour agréable. Tous les modèles sont disponibles en quatre couleurs et deux matériaux.

De stoelseries Swing, Turn en Cross zijn bepolsterd verkrijgbaar zowel met als zonder armleuningen en met diverse onderstellen in zwart staal. Daarnaast is de Cross er ook in een variant als barstoel voor de keuken. Turn is 360 graden draaibaar en heeft een handige terugdraaifunctie. Alle modellen zijn verkrijgbaar in vier kleuren en twee materialen.



Modèle Paris avec un piètement en forme de Y  
Model Paris met een Y-tafelrame



Modèle Porto avec pieds de table ovales en pointe  
Model Porto met spits-ovale tafelpoten



Modèle Rom avec un piètement en forme de patin de table  
Model Rom met tafelderstel



Modèle London avec pieds de table carrés  
Model Londen met rechthoekige tafelpoten

Facilement configurable ! Chacun des quatre modèles de table de repas est disponible en trois dimensions fixes différentes ainsi qu'en version extensible, pour une plus grande flexibilité en fonction de la taille de la pièce et des besoins. Les modèles de piètement peuvent être combinés avec l'un des cinq décors de plateau.

Eenvoudig te configureren! Elk van de vier eettafelmodellen is verkrijgbaar in drie verschillende vaste maten en als uittrekbare variant. Dat betekent dat er voor elke ruimte en elk gebruik een geschikte optie is. De onderstellen zijn te combineren met een van de vijf decors voor het tafelblad.

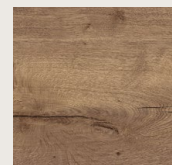

**097**  
Décor  
chêne Havane  
Decor eiken  
Havanna

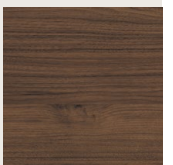

**124**  
Décor  
noyer  
Decor  
notenhout

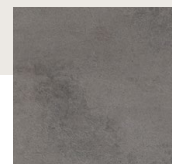

**354**  
Décor  
béton gris ardoise  
Decor  
beton schiefer grijs

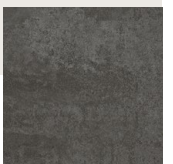

**378**  
Décor  
béton noir  
Decor  
zwart beton

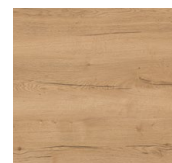

**198**  
Décor chêne  
Sierra  
Decor eiken  
Sierra





ANTI  
FINGER  
PRINT

SENSO

492 Laqué, corail mat premium

492 Lak, koraal premium mat

# COULEUR PRÉFÉRÉE

## FAVORIETE KLEUR

Les couleurs douces et le charme de l'ancien, une jolie combinaison. Les armoires en hauteur utilisent l'espace de manière optimale et offrent de nombreuses possibilités de rangement. Les éléments en Terrazzo comme le plan de travail et l'habillage de crédence soulignent le look plein de fraîcheur. Le nouveau lieu privilégié : le comptoir pour deux.

Zachte kleuren in charmante oudbouw - een mooie aanvulling. De hoge kasten benutten de ruimte optimaal en bieden heel veel opbergmogelijkheden. Terrazzo-elementen zoals werkblad en niswandbekleding ondersteunen de frisse look. Nieuwe favoriete plek: de tweepersonsbar.





Le style évolue. Des armoires à hauteur de plafond et une cuisine entièrement en jade entourée d'éléments en Terrazzo, telle est la base de cette nouvelle conception rafraîchissante. Des poignées encastrées sur toute la longueur qui attirent le regard.

Stijl is een kwestie van ontwerp. Plafondhoge kasten en een keuken volledig in Jade met rondlopende Terrazzo-elementen, dat vormt de basis voor dit verfrissend nieuwe interieur.

Blikvanger: doorlopende greeplijsten.



ANTI  
FINGER  
PRINT

SENSO

494 Laqué, jade mat premium  
494 Lak, jade premium mat







Commencer la journée naturellement.  
La combinaison personnalisée du plan de travail a été  
planifiée ici de manière créative comme un comptoir,  
le bon goût en trois couches.

Een natuurlijk begin van de dag.  
Het individueel gecombineerde werkblad is hier creatief  
als bar ontworpen: goede smaak in drie lagen.



## UTILISATION OPTIMALE OPTIMAAL BENUT

Il suffit de quelques mètres carrés, particulièrement agréables sous les combles, pour que l'individualité s'exprime. Tout sauf excentrique : des modules de cuisine blanc brillant et une demi-colonne aux façades vitrées semi-transparentes créent de l'espace. Des éléments en bois et des matériaux naturels assurent des contrastes chaleureux.

Uitdrukking geven aan individualiteit kan al op een paar vierkante meter, vooral gezellig onder het dak. Allesbehalve scheef: keukenmodules in glanzend wit creëren ruimte samen met een highboard met halftransparante glazen fronten. Houtelementen en natuurlijke materialen zorgen voor huiselijke contrasten.

NOVALUX

516 Laqué, blanc alpin brillant  
516 Lak, alpin wit hoogglans







LASER

461 Gris taupe  
461 Taupe grijs

Les conceptions à hauteur de plafond permettent d'optimiser l'espace. Visuels et fonctionnels, elles organisent l'espace de rangement de manière personnalisée, efficace et esthétique, même dans les petites cuisines.

Une nouveauté avec une véritable valeur ajoutée : réfrigérateurs extralarges avec les armoires parfaitement assorties. Vous pourrez y conserver vos produits frais dans les meilleures conditions.

Een plafondhoge keukenplanning haalt het maximale uit de beschikbare ruimte. Visueel en functioneel is daarmee ook in kleinere keukens individuele, efficiënte en esthetische bergruimte realiseerbaar.

Een noviteit met een echte meerwaarde: extra brede koelkasten met bijpassende hoge kasten. De perfecte plek om uw versvoorraad perfect gekoeld te bewaren.



Un bout de nature. Avec sa belle structure le veinage de l'îlot de la cuisine, le plan de travail et la crédence en décor chêne maître créent un contraste agréable avec les façades de cuisine gris mat.

Een stukje natuur. Met hun opvallende nerf creëren keukeneiland, werkblad en nis in decor Master Oak een prettig contrast met de matgrijze keukenfronten.









## COUP D'ÉCLAT TIJDLOZE GLANS

Peu importe le contexte, une cuisine bien organisée suscite toujours de l'enthousiasme. Des éléments intemporels qui conviennent parfaitement à l'aménagement ouvert de l'espace de vie : des façades en gris foncé brillant combinées à des meubles hauts vitrés, dont l'intérieur est joliment présenté grâce à un éclairage intégré.

Een goed georganiseerde keuken is een inspiratie in elke setting. Tijdloze elementen die bij uitstek geschikt zijn voor een open indeling van de woonruimte: donkergrijze fronten in hoogglans gecombineerd met glaswandkasten, waarvan de inhoud met behulp van geïntegreerde verlichting op een geslaagde manier wordt gepresenteerd.

### FLASH

453 Laque laminate, gris ardoise brillant  
453 Laklaminaat, schiefer grijs hoogglans

Nos éléments de cuisine peuvent être planifiés de manière individuelle et polyvalente. Il suffit de jouer avec ses propres idées pour transformer les éléments surbaissés en banquette. Même le système de modules d'étagères ouvertes peut se transformer en petit jardin urbain grâce à des bacs à plantes et à un éclairage intégré.

Onze keukenelementen zijn individueel en op tal van manieren integreerbaar in het ontwerp. Door met wat ideeën te spelen krijgt het rondlopende lowboard een tweede functie als zitbank. En zelfs het open-kaststelsel wordt met plantenbakken en geïntegreerde verlichting tot een urban minituin.

### LASER

427 Blanc alpin  
427 Alpin wit







EASYTOUCH

961 Laque laminate, noir graphite ultra-mat  
 961 Laklaminat, grafietzwart ultramat

963 Laque laminate, rouge rouille ultra-mat  
 963 Laklaminat, roestrood ultramat



ANTI  
 FINGER  
 PRINT



# AMÉNAGEMENT SANS POIGNÉE GREEPLOZE VORMGEVING

Une conception particulièrement personnalisée sur toute la ligne : les cuisines sans poignées allient design moderne et fonctionnalité. Que ce soit en ton sur ton ou en tant qu'accent ciblé – LINE N ouvre de nombreuses options pour un style d'aménagement très personnel avec dix couleurs de profilés de poignée.

Over de hele linie een bijzonder individuele vormgeving: greeploze keukens combineren modern design met functionaliteit. Ton-sur-ton of als gericht accent – LINE N presenteert met tien greepprofielkleuren tal van opties voor een persoonlijke interieurstijl.

Concevoir de manière harmonieuse : les armoires de finition Curve aux contours incurvés se prêtent à de multiples planifications, créent une transition parfaite entre les armoires hautes et les poignées encastrées verticales et conviennent particulièrement bien aux planifications de finition et d'îlots.

Harmonieus vormgeven: afsluitkasten Curve met vloeiende contourlijn zijn veelzijdig inzetbaar, creëren een perfecte overgang van hoge kasten met verticale greeplijsten en zijn met name geschikt voor toepassing aan het eind van een keukenblok en eilanden.

Créer des accents lumineux : les poignées encastrées éclairées en version à une ou deux voies créent une atmosphère chaleureuse.

Lichtaccenten plaatsen: verlichte greeplijsten in enkele of dubbele uitvoering creëren een gezellige sfeer.

Souligner le langage des formes : les poignées encastrées verticales mettent en valeur les planifications à hauteur de plafond en ayant jusqu'à trois mètres de hauteur.

Vormtaal ondersteunen: horizontale greeplijsten accentueren plafondhoge ontwerpen tot een hoogte van drie meter.



# LOOK DE LUXE

## LUXE LOOK



XTRA  
CERAMIC



La fonctionnalité interprétée avec élégance ! Les meilleures conditions pour une cuisine de rêve luxueuse qui ne renonce vraiment à rien. Les éléments de style : une base exclusive en gris taupe chaleureux, des détails dorés et des effets de marbre complétés par des portes vitrées noir mat et des étagères ouvertes.

Een stijlvolle interpretatie van functionaliteit! De beste voorwaarden voor een luxueuze droomkeuken waar niets aan ontbreekt. De stijlelementen: warm taupe grijs als exclusieve basis, goud als detail, marmereffecten als accent aangevuld met matzwarte glazen deuren en open schappenkasten.



ANTI  
FINGER  
PRINT

EASYTOUCH

970 Laque laminate, gris taupe ultra-mat  
970 Laklaminat, taupe grijs ultramat





ANTI  
FINGER  
PRINT

EASYTOUCH

966 Laque laminate, bleu fjord ultra-mat  
966 Laklaminat, fjordblauv ultramat



Utilisez uniquement votre couleur préférée ! Le look ton sur ton, avec une robinetterie colorée assortie, convient parfaitement pour relier les différents espaces de travail d'une pièce. Même en cas d'espace restreint, il est possible d'intégrer un espace bureau.

Eén portie lievelingskleur, alstublieft. De ton-sur-ton-look inclusief in kleur afgestemde kraan is bij uitstek geschikt om gedeelten van een ruimte met verschillende functies met elkaar te verbinden. Op die manier kan zelfs bij beperkte ruimte een thuiswerkplek worden geïntegreerd.





# UN CHOIX ÉCLAIRÉ BEWUSTE BESLISSING

Vivre en ville comme à la campagne ! Les éléments vert minéral aux accents gris taupe donnent à la cuisine son aspect naturel moderne. Une idée ingénieuse qui rend le quotidien un peu plus bucolique : un petit cellier que tout le monde aimerait avoir, qui se cache de manière discrète derrière une porte d'accès.

Groener leven in de stad! Mineraalgroene elementen met accenten in taupe grijs verlenen deze keuken een moderne natuurlijke look. Een prima idee om het stadse leven iets duurzamer vorm te geven: zo'n kleine voorraadkamer wil iedereen wel hebben. Hij is subtiel verborgen achter een doorgangsdeur.



ANTI  
FINGER  
PRINT

EASYTOUCH

964 Laque laminate, vert minéral ultra-mat  
964 Laklaminaat, mineraalgroen ultramat

970 Laque laminate, gris taupe ultra-mat  
970 Laklaminaat, taupe grijs ultramat



Des herbes aromatiques poussent dans des bacs à plantes dans un système de modules d'étagères. Grâce à des lampes spéciales pour plantes, même au milieu de la cuisine.

Hier groeien kruiden in plantenbakken in een modulair open-kaststelsel. Dankzij speciale kweeklampen zelfs midden in de keuken.



# VIVRE PLUS CONSCIEMMENT BEWUSTER LEVEN

Aussitôt dit, aussitôt fait ! En tant qu'entreprise internationale, nous réfléchissons de manière globale et agissons durablement. Nous nous sentons tout aussi engagés à l'égard de l'environnement que de nos collaborateurs, de nos produits et de nos processus de production – et à votre égard, bien entendu. Notre exigence : la meilleure qualité – made in Germany. C'est sur cette base que nous créons des meubles contemporains qui vous permettent de rendre votre quotidien plus beau, mais aussi plus durable et plus respectueux de l'environnement.

Car nos meubles déterminent eux aussi la manière dont nous vivons au quotidien.

Denken – en doen! Als wereldwijd actieve onderneming zijn wij holistisch ingesteld en is alles wat wij doen gericht op duurzaamheid. Wij voelen ons net zo verantwoordelijk voor het milieu als voor onze medewerkers, producten en productieprocessen – en natuurlijk voor u. Onze ambitie daarbij: hoogste kwaliteit – made in Germany. Op basis daarvan ontwikkelen wij moderne systeemmeubels waarmee u uw dagelijks leven niet alleen mooier, maar ook duurzamer en milieuvriendelijker kunt vormgeven. Want uiteindelijk is onze inrichting medebepalend voor hoe wij dagelijks leven.



Concevez votre intérieur de manière durable en optant pour un plan de travail Xtra Ceramic durable et un évier en matériaux recyclés. Pour une ambiance verte, optez pour une étagère en galeries et ses jardinières intégrées. De plus, la Gardening Box dans le coulissant permet d'avoir un petit jardin de microgreens d'intérieur dans votre cuisine. Ce box dispose d'éclairages spéciaux pour les plantes et d'une ventilation intégrée afin de garantir des conditions de croissance optimales.

Maak de inrichting van uw thuis duurzamer door te kiezen voor de lange levensduur van een Xtra Ceramic-werkblad en een spoelbak van gerecycled materiaal. Voor een groene ambiance zorgt het open-kastsysteem met plankdragers en geïntegreerde plantboxen. Daarnaast kunt u uw eigen microgreens kweken in de Gardening Box in het uittrekelement. Deze box is voorzien van speciale groeilampen en ingebouwde ventilatie om de optimale kweekomstandigheden te garanderen.



XTRA  
CERAMIC



Un environnement vivable a besoin de notre protection. C'est pourquoi nous sommes certifiés en matière d'environnement et utilisons toutes les ressources en connaissance de cause. Même le bois que nous utilisons provient de forêts sélectionnées et gérées de manière durable. Un exemple convaincant : nos nouvelles façades anti-traces de doigts en matériau 100 % recyclé, distinguées par le label « Blauer Engel » (l'Ange bleu) !

Een leefbaar milieu heeft onze bescherming nodig. Daarom hebben wij een milieukeur en gaan we bewust om met alle grondstoffen. Ook het hout dat wij verwerken is afkomstig van geselecteerde, duurzaam beheerde bossen. Een overtuigend voorbeeld: onze nieuwe anti-fingerprintfronten van 100% gerecycled materiaal, onderscheiden met het "Blauer Engel" (Blauwe engel)-label!

Vous trouverez d'autres labels sur notre site Internet ou aux pages 210 / 211  
Meer keurmerken vindt u op onze homepage of op pagina 210 / 211



www.blauer-engel.de/luz38







LASER

414 Gris volcan  
414 Vulkaangrijs

# TRAVAILLER EN BEAUTÉ MOOIER WERKEN

Tout est parfaitement intégré, y compris du point de vue stylistique. Le bureau à domicile, séparé de l'espace cuisine et de l'espace salon par des portes coulissantes, attire toutefois le regard lorsqu'il reste ouvert. L'uniformité du design rend l'ensemble harmonieux.

Alles perfect geïntegreerd, ook wat stijl betreft. De thuiswerkplek kan worden afgescheiden van het keuken- en woongedeelte door ondoorzichtige schuifdeuren, maar is bij geopende deur een echte blikvanger. Het uniforme ontwerp zorgt voor doorlopende harmonie.

Grâce à notre coopération inédite avec BORA, nous proposons de tout nouveaux systèmes d'aspiration haut de gamme pour nos cuisines. En exclusivité : la plaque de cuisson BORA GP4U avec système d'aspiration intégré. Nous avons aussi conçu une armoire adaptée sur mesure.

De unieke samenwerking met BORA biedt innovatieve high-end afzuigsystemen voor onze keukens. Exclusief bij ons: het BORA GP4U kookveld met geïntegreerd afzuigstelsel.

Bijpassend is een kastoplossing op maat ontworpen.





Cuisiner comme un professionnel. Le look en acier inox de la cuisine donne rapidement cette impression. La recette du succès : deux coins cuisine combinés à un îlot créent une grande surface pour un travail organisé dans la cuisine. Des éléments d'étagères ouverts permettent d'avoir la vaisselle, les épices et les herbes fraîches à portée de main. Et les éléments de design noirs apportent le petit plus.

Koken als een prof. Een keuken in rvs-look weet dit gevoel snel op te roepen. De succesformule: twee keukenblokken in combinatie met een eiland creëren veel oppervlak voor georganiseerd werken in de keuken. Openkastelementen houden servies, specerijen en verse kruiden bij de hand. En zwarte design-elementen zetten de puntjes op de i.



INOX

216 Laque laminée, décor acier brossé  
216 Laklaminaat, decor staal geborsteld

TOUCH

340 Laque laminée, noir super-mat  
340 Laklaminaat, zwart supermat





## SYSTÈMES CRÉATIFS DE MODULES D'ÉTAGÈRES CREATIEVE OPEN-KASTSYSTEMEN

Système d'étagères complet ou objet décoratif individuel ? Nous proposons des étagères de style industriel dans de nombreuses formes et finitions. Elles apportent un caractère urbain à chaque pièce et peuvent être utilisées presque partout comme élément de décoration passionnant. Caractéristiques typiques : les formes rectangulaires, l'acier et, bien sûr, la couleur noire. À l'exception de l'élément haut étagères Free, tous les systèmes d'étagères sont également disponibles en couleur acier inoxydable.

Compleet open-kaststelsel of een decoratief afzonderlijk object? Wij bieden open kasten in industriële stijl in tal van vormen en uitvoeringen. Ze verlenen elke ruimte een urban karakter en zijn vrijwel overal inzetbaar als boeiend interieurelement. Typische kenmerken: rechthoekige vormen, staal als materiaal en natuurlijk de kleur zwart. Met uitzondering van de wandschappenkast Free zijn alle open-kaststelsel ook verkrijgbaar in roestvrijstaal-kleur.

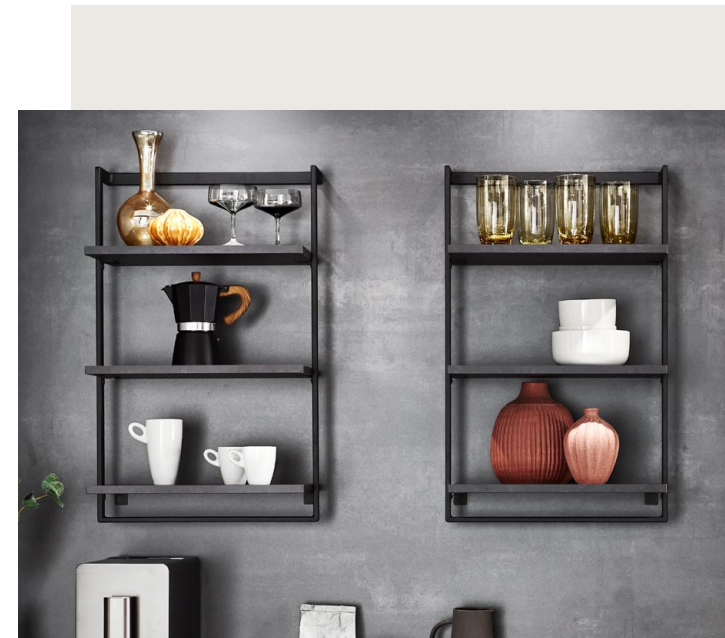



## XTRA CERAMIC

Le plan de travail au décor Metal Oxid et l'habillage de crédence céramique assorti sont faciles à entretenir et simples. Une solution forte, pas seulement pour les fans de métal.

Het werkblad in decor Metal Oxid en de bijpassende keramische niswandbekleding zijn gebruiksvriendelijk en simpel. Een krachtige oplossing, niet alleen voor metalfans.



### EASYTOUCH

961 Laque laminate, noir graphite ultra-mat  
961 Laklaminat, grafietzwart ultramat



ANTI  
FINGER  
PRINT

# EFFETS MARQUANTS STERKE EFFECTEN



Envie de plus de générosité et d'harmonie ? Poursuivre simplement la combinaison de couleurs des façades chêne Bergamo et noir graphite de l'espace de vie, cela harmonisera le style.

Behoeftte aan meer ruimtelijkheid en harmonie? Door de kleurcombinatie van eiken Bergamo en grafietzwarte fronten door te voeren in het woongedeelte creëert u een uniforme stijl.



L'assortiment parfait : des surfaces sombres, des poignées esthétiques en noir mat et du métal froid donnent à la cuisine son caractère personnalisé. Même l'intérieur des tiroirs reçoit un relooking moderne grâce à la Black Edition.

De perfecte match: donkere oppervlakken, fraaie grepen in mat zwart en koel metaal verlenen de keuken zijn individuele karakter. Ook de binnenwereld van de ladekasten krijgt door de Black Edition een moderne make-over.



# PARTICULIÈREMENT ROBUSTES PLAN DE TRAVAIL EXTRA ROBUUST WERKBLAD

Le plan de travail breveté et durable Xtra Ceramic de 16 mm d'épaisseur est composé de céramique massive de 6 mm d'épaisseur sur une couche de support légère de 10 mm en verre recyclé. Pourvu d'un bord design résistant aux chocs, le plan de travail Xtra Ceramic est donc idéal pour faire face à toutes les situations du quotidien. Grâce à sa surface résistante aux rayures ainsi qu'à sa imperméabilité à l'eau, le plan de travail est absolument durable et vous séduira de nombreuses années.

Het 16 mm dikke, gepatenteerde en duurzame Xtra Ceramic-werkblad bestaat uit massief keramiek met een dikte van 6 mm op een lichtgewicht dragende laag van gerecycled glas. De combinatie met een stootvaste designrand maakt Xtra Ceramic ideaal geschikt voor het veeleisende dagelijkse keukenleven. Door het krasvaste oppervlak en de waterbestendigheid heeft dit werkblad een lange levensduur en is het absoluut duurzaam.

Bord design  
résistant aux chocs

Stootvaste  
designrand

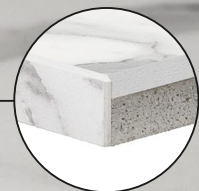

Pour de plus amples informations, voir page 205

Zie voor meer informatie pagina 205

796  
Décor Béton blanc  
Decor beton wit

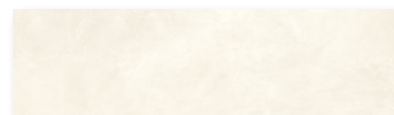

794  
Décor Béton gris soie  
Decor beton zijdegrijs



798  
Décor béton sable fin  
Decor beton zand

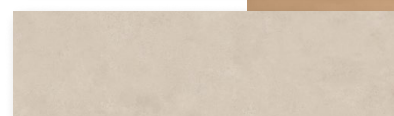

784  
Fossil Grey  
Fossil Grey

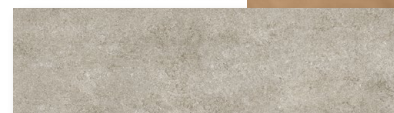

787  
Décor Stone Oak  
Decor Stone Oak



781  
Décor Venato Bianco  
Decor Venato Bianco

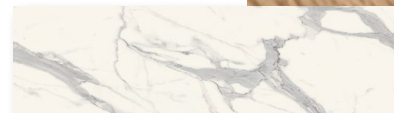

783  
Décor Venato Nero  
Decor Venato Nero

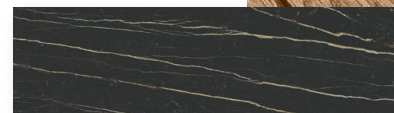

792  
Décor Belgian Blue Stone  
Decor Belgian Blue Stone

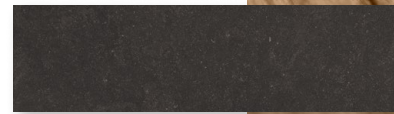

785  
Metal Oxid  
Metal Oxid

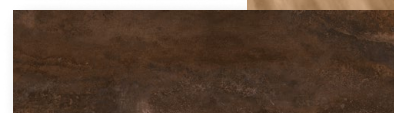

790  
Plain Black  
Plain Black



XTRA  
CERAMIC



L'heure est à plus d'harmonie, même dans la cuisine. Une conception de cuisine claire et rectiligne crée l'espace nécessaire à l'essentiel : une cuisine personnalisée avec tout ce qu'il faut. Nous y respirons, cuisinons et profitons ensemble. Se sentir bien chaque jour !

Tijd voor meer harmonie, ook in de keuken. Een overzichtelijke keukenindeling biedt ruimte voor dat wat belangrijk is: uw keuken precies zo gebruiken zoals bij u past. Hier voelen we ons thuis, bereiden we onze maaltijden en brengen we samen tijd door. Elke dag weer met een goed gevoel!



03

DES LIGNES  
DROITES  
HARMONIEUSES  
HARMONIEUS EN  
OVERZICHTELIJK







NOVALUX

512 Laqué, blanc brillant  
512 Lak, wit hoogglans





## DES TALENTS COMBINÉS COMBINATIE TALENTEN

Un design d'intérieur global déploie toujours une qualité esthétique particulière. Les plans de travail, les étagères de rangement Case et la table de repas à l'aspect noyer s'accordent toujours avec goût avec des façades blanc brillant. Le confort moderne conçu de manière globale.

Een uniform woondesign creëert altijd een bijzonder mooie uitstraling. Werkbladen, de schapinzetten Case, en de eettafel in notenhoutlook getuigen in combinatie met glanzend witte fronten van een consequent doorgevoerde, smaakvolle vormgeving. Een holistische interpretatie van moderne behaaglijkheid.



Adoucir les surfaces et apporter de la vie dans la cuisine. Les étagères de rangement Case offrent un grand potentiel pour la conception créative de la cuisine. Ils s'intègrent de différentes manières dans les modules de cuisine les plus variés.

Creëer luchtigheid en breng de keuken tot leven. Met Case voor in de schappenkast geeft u de keuken op een creatieve manier vorm. Ze zijn helemaal naar uw eigen inzicht te integreren in de meest uiteenlopende keukenmodules.







## CONÇUES EFFICACEMENT MET EFFECT VORMGEGEVEN

Les étagères de rangement Case offrent des options d'aménagement étonnamment variées pour la cuisine, la salle de bains et le salon : Case apporte des touches de couleur, élargit l'espace de rangement et offre de la place pour des objets décoratifs préférés – également disponibles avec éclairage et étagères en verre. Il est ainsi possible d'imaginer n'importe quel concept d'aménagement sans trop d'efforts et de manière cohérente dans toutes les pièces.

De schapinzetten Case bieden verrassend veelzijdige inrichtingsopties voor keuken, badkamer en woongedeelte: Case plaatst kleurrijke accenten, creëert extra bergruimte en biedt ruimte voor favoriete decoratie – optioneel ook met verlichting en glazen bodem. Zo is zonder moeite voor alle ruimtes één samenhangend interieurconcept realiseerbaar.



198  
Décor chêne Sierra  
Decor eiken Sierra



097  
Décor chêne Havane  
Decor eiken Havanna

124  
Décor noyer  
Decor notenhout

354  
Décor béton gris ardoise  
Decor beton schiefer grijs





# APPRÉCIER LE MINIMALISME HEERLIJK MINIMALISTISCH

NATURA

744 Laque laminate, décor chêne Montréal

744 Laklaminat, decor eiken Montreal



XTRA  
CERAMIC

Le plan de travail en marbre froid et élégant et sa table de cuisson intégrée à fleur attirent tous les regards. Pour une atmosphère toujours claire et accueillante, le design de la cuisine se poursuit dans le séjour ouvert.

Een echte blikvanger is de marmerlook, koel en stijlvol als werkblad met een vlak geïntegreerde kookplaat. Voor een lichte en uitnodigende uniforme uitstraling wordt het keukendesign voortgezet in het open woongedeelte.

Le fusion d'une fonctionnalité claire et d'un minimalisme chaleureux crée une atmosphère accueillante. Les matériaux : des façades premium blanc doux au revêtement anti-traces de doigts facile à entretenir créent un effet encore plus contemporain avec le bois et le marbre.

Zo ontstaat een bijzondere samensmelting van overzichtelijke functionaliteit en huiselijk minimalisme. De materialen: matte witte premium fronten met gebruiksvriendelijke anti-fingerprintcoating creëert samen met hout en marmer een nog eigentijdse uitstraling.



ANTI  
FINGER  
PRINT

SENSO

488 Laqué, blanc mat premium

488 Lak, wit premium mat





# DES QUALITÉS PARTICULIÈRES BIJZONDERE KWALITEITEN

Conçu pour la vie ! Notre revêtement anti-traces de doigts fonctionne comme un bouclier de protection et rend les façades particulièrement robustes, résistantes et parfaitement adaptées à un usage quotidien. Visuellement convaincant : le choix de couleurs entre le classique et le moderne ainsi que la profondeur de couleur unique pour un effet particulièrement haut de gamme.

Gemaakt voor het leven! Onze anti-fingerprintcoating fungeert als een schild en maakt de fronten bijzonder robuust, slijtvast en geschikt voor dagelijks gebruik. Overtuigend voor het oog: de kleurkeuze tussen klassiek en modern en de unieke kleurdiepte voor een bijzonder hoogwaardig effect.



Vous trouverez un aperçu de tous les programmes anti-traces de doigts à partir de la page 200.  
Het overzicht van alle anti-fingerprintprogramma's vindt u vanaf pagina 200.

**Une sensation agréable ! Les surfaces sont très robustes et résistantes aux rayures et marquent des points avec une sensation de douceur exceptionnelle et agréable.**

Een goed gevoel! Alle oppervlakken zijn zeer slijtvast en krasbestendig, en voelen bijzonder zacht en prettig aan.



**Un vrai soulagement pour les familles : le revêtement anti-traces de doigts rend les surfaces plus résistantes aux traces de doigts gênantes et se révèle particulièrement facile à entretenir au quotidien.**

Met name voor gezinnen een pluspunt: de anti-fingerprintcoating maakt oppervlakken beter bestand tegen vervelende vingerafdrukken en onderhoudsvriendelijk.





Faites place ! L'aménagement de la cuisine jusqu'au plafond vient créer une impression de hauteur dans la pièce et conférer un aspect parfaitement rangé. Un vaste espace de rangement savamment organisé se dissimule en fait derrière les portes.

Alle ruimte! Met een keukenindeling tot aan het plafond oogt elke ruimte hoger en altijd opgeruimd. Want achter de deuren gaat heel veel optimaal georganiseerde opbergruimte schuil.



ANTI  
FINGER  
PRINT

EASYTOUCH

967 Laque laminata, blanc alpin ultra-mat

967 Laklaminat, alpin wit ultramat





ANTI  
FINGER  
PRINT

EASYTOUCH

964 Laque laminate, vert minéral ultra-mat  
964 Laklamineaat, mineraalgroen ultramat

RIVA

840 Décor noyer  
840 Decor notenhout

# UNE PLANIFICATION MAGNIFIQUE GEWELDIG GEPLAND

Une flexibilité exclusive jusque dans les moindres détails. Les éléments Sign Emotion se placent où bon vous semble et s'adaptent à votre quotidien. En un tournemain, le support à verres est là où l'on en a besoin.

Exclusieve flexibiliteit tot in de details. Sign Emotion-elementen zijn individueel te plaatsen om mee te bewegen met dagelijks keukengebruik. De glazenhouder hangt in een handomdraai daar waar hij nodig is.





# SYSTÈME DE BARRES DE CRÉDENCE SIGN EMOTION

## RAILSYSTEEM SIGN EMOTION

Ouvre de toutes nouvelles possibilités : le système de barre de crédence modulaire offre dorénavant une plus grande liberté de conception dans la cuisine, le salon et la salle de bains et apporte une touche hyper-moderne.

Opent nieuwe mogelijkheden: het modulaire railsysteem biedt nu in keuken, woongedeelte en badkamer heel veel ruimte voor individuele vormgeving en heeft een uitzonderlijk moderne uitstraling.

Vive la personnalisation ! Des étagères de différentes largeurs et hauteurs, des fonctionnalités spéciales et des accessoires de rangement font la polyvalence de Sign Emotion qui allie espace de rangement et design moderne. Disponibles également avec des portes vitrées noires. Le principe : Tous les éléments, hormis les prises, peuvent être accrochés ou décrochés à tout endroit de la rampe et restent mobiles. Le système en aluminium est disponible en noir ou en aspect acier inox.

Leve de individualiteit! Schappenkasten in verschillende breedtes en hoogten en met speciale features en organisers maken Sign Emotion tot een flexibel multitalent dat op eigentijdse wijze opbergruimte en design verenigt. Nu ook met zwarte glazen deuren. Het principe: alle elementen, ook de contactdoos, kunnen op elke plaats aan de rails worden opgehangen of verwijderd en blijven beweegbaar. Dit systeem van aluminium is verkrijgbaar in zwart of rvs-look.



Sign Emotion offre une extension bien pratique à l'équipement de la cuisine : un support aimanté pour les couteaux, les capsules de café ou le papier essuie-tout ainsi que divers rangements universels. En option, Sign Emotion met en scène l'éclairage LED de manière personnalisée.

Sign Emotion biedt praktische systeemuitbreidingen voor de keuken: een magneethouder voor messen, speciale houders voor koffiecups of keukenrol, en diverse universele legplanken. De optionele ledverlichting plaatst Sign Emotion in een bijzonder licht.

Une prise de courant supplémentaire ainsi que d'élégants supports pour les tablettes sont possibles. Notre point fort particulier est le support pour la MUSICSTATION de la marque Teufel, récompensé par le Best of Interior Award.

Ook een extra contactdoos en speciale houders voor tablets behoren tot de mogelijkheden. Onze speciale highlight is de houder voor de MUSICSTATION van het merk Teufel, bekroond met de Best of Interior Award.

Prise double avec protection et port USB intégré.

Dubbele contactdoos met aanraakbeveiliging en geïntegreerde USB-oplader.





ARTIS

938 Aspect verre, blanc alpin mat

938 Glasoptiek, alpin wit mat

98 · 99

Des lignes droites harmonieuses Harmonieus en overzichtelijk

Le blanc agrandit et dégage une impression moderne et intemporelle. C'est pourquoi nos façades exclusives aspect verre sont désormais aussi disponibles en blanc alpin : une esthétique hors du commun avec un effet de profondeur étonnant. Contraste saisissant : le plan de travail Xtra Ceramic mat noir intense.

Wit geeft altijd een ruimtelijk effect en oogt tijdloos modern. Daarom zijn onze exclusieve fronten in glasoptiek ook leverbaar in de kleur alpin wit: een buitengewone uitstraling dankzij het boeiende diepte-effect. Groot contrast hierbij: het matte, diepzwarte werkblad Xtra Ceramic.

XTRA  
CERAMIC





Plus d'espace, plus de lumière, plus de liberté. La recette parfaite pour une vie de famille détendue à la maison. Avec ses qualités adaptées à la vie de famille, l'espace cuisine et salon, entièrement blanc avec de légers rappels en bois, a tout pour plaire : Le revêtement anti-traces de doigts rend la cuisine particulièrement facile à entretenir et parfaitement adaptée à une utilisation quotidienne. Point fort esthétique quel que soit le moment de la journée : les poignées encastrables éclairées.

Meer ruimte, meer licht, meer bewegingsvrijheid. Het perfecte recept voor een ontspannen gezinsleven thuis. Het in doorlopend wit uitgevoerde keuken- en woonkamergedeelte met lichte houtaccenten overtuigt met zijn gezinsvriendelijke eigenschappen: de anti-fingerprint-coating maakt de keuken bijzonder robuust, onderhoudsvriendelijk en meer dan geschikt voor dagelijks gebruik. Sfeervolle highlight op elk moment van de dag: verlichte greeplijsten.



ANTI  
FINGER  
PRINT

SENSO

490 Laqué, blanc alpin mat premium  
490 Lak, alpin wit premium mat







Un concept de couleurs classique, un langage des formes moderne. La planification d'armoires spacieuses en noyer crée un contraste naturel avec les éléments de cuisine noir mat. Des éléments hauts avec des portes vitrées et des éclairages intégrés permettent de varier les plaisirs.

Klassiek kleurconcept, moderne vormtaal. De notenhouten kasten van groot formaat creëren een natuurlijk contrast met de matzwarte keukenelementen. Voor afwisseling zorgen de wandkasten met glazen deuren en geïntegreerde verlichting.



EASYTOUCH

961 Laque laminate, noir graphite ultra-mat  
961 Laklaminaat, grafietzwart ultramat

RIVA

840 Décor noyer  
840 Decor notenhout



Une planification de cuisine assortie avec un bureau à domicile intégré permet d'entretenir facilement une atmosphère loft. La cuisine et le travail s'organisent ainsi de manière fluide et harmonieuse. L'accent est mis sur les surfaces naturelles qui donnent un caractère chaleureux aux grandes pièces.

Een loftuitstraling is makkelijk te creëren door de keuken ruim op te zetten en een thuiswerkplek te integreren. Zo vloeien keuken en werk harmonieus in elkaar over. Speciaal kenmerk: natuurgetrouwe oppervlakken die grotere ruimtes een warm karakter geven.



ANTI  
FINGER  
PRINT

EASYTOUCH

961 Laque laminate, noir graphite ultra-mat  
961 Laklaminat, grafietzwart ultramat

STRUCTURA

402 Décor chêne Havane  
402 Decor eiken Havanna



Vous aimez les décors en bois naturel ? Notre décor chêne Montréal est presque impossible à distinguer du véritable chêne. Avec ses éléments noir mat, votre décoration se révèle à la fois moderne et confortable.

Houdt u van natuurgetrouwe houtdecors? Ons decor eiken Montreal is nauwelijks van echt eiken te onderscheiden. Samen met matzwarte elementen creëert dit een moderne en tegelijk huiselijke ambiance.



**NATURA**

744 Laque laminate, décor chêne Montréal  
744 Laklaminat, decor eiken Montreal

**EASYTOUCH**

961 Laque laminate, noir graphite ultra-mat  
961 Laklaminat, grafietzwart ultramat



**ANTI  
FINGER  
PRINT**



Cette cuisine en décor chêne Sierra évoque le calme, le naturel et la singularité. Parfaite pour une vie de famille mouvementée – jusque dans la pièce de vie.

Deze keukencompositie in expressief decor eiken Sierra straalt rust, natuurlijkheid en individualiteit uit. Perfect voor een turbulent gezinsleven – tot in het woongedeelte.

**STRUCTURA**

405 Décor chêne Sierra  
405 Decor eiken Sierra





# RÉSOLUMENT NATURELLE BEWUST NATUURLIJK

Des surfaces qui n'ont rien à cacher. Le décor chêne Bergamo offre un aspect naturel très moderne grâce à ses élégantes veines verticales, renforcé par les grandes façades. Le gris taupe ultra-mat apporte un contraste doux auquel répond le plan de travail à la structure rappelant le basalte.

Gewaagd oppervlak. Het decor eiken Bergamo oogt natuurlijk en zeer modern dankzij de elegante verticale nerf. Grote fronten verlenen de look extra nadruk. Als zacht contrast: het taupe grijs ultramat – bijpassend vergezeld van het werkblad met basaltstructuur in dezelfde kleur.



ANTI  
FINGER  
PRINT

## EASYTOUCH

970 Laque laminata, gris taupe ultra-mat  
970 Laklaminat, taupe grijs ultramat

## RIVA

843 Décor chêne Bergamo  
843 Decor eiken Bergamo

Les plafonniers à LED iLAND apportent une véritable touche d'originalité et font office de lampe d'ambiance ou de lampe de travail. Avec son look épuré, les étagères d'aspect puriste avec leur fine épaisseur de 16 mm.

De LED-plafondlamp iLAND vormt een echte highlight die naar keuze dienst doet als werk- of als ambianceverlichting. Nog een blikvanger: wandsteekschappen met een minimalistische uitstraling dankzij een dikte van 16 mm.







NOVALUX

519 Laqué, gris soie brillant  
519 Lak, zijdegrijs hoogglans

STONEART

303 Décor ardoise gris  
303 Decor leisteen grijs



Certaines solutions dans le domaine de la cuisine sont tout simplement parfaites. Le dispositif aspirant exclusive Xtra Hob s'intègre parfaitement et de manière presque invisible au plan de travail en ardoise grise. Ainsi, rien ne vient dénoter dans l'esthétique de la planification.

**XTRA**Hob

Sommige oplossingen in de keuken zijn ronduit perfect. De exclusieve Xtra Hob-kookplaatafzuiging is naadloos en bijna onzichtbaar te integreren in het werkblad in leisteen grijs. Zo is er niets dat de esthetiek van het ontwerp verstoort.



**PROFITER,  
TOUT  
SIMPLEMENT  
GEWOON  
GENIETEN**



Ouvert à une multitude de possibilités. Lorsque la cuisine et la salle à manger ne font plus qu'un, elles créent une zone de confort spacieuse pour les amis et la famille. Une base harmonieuse : le mélange subtil entre le gris soie et l'ardoise grise. S'inspirant du concept des couleurs de la cuisine, la table de repas est complétée par des fauteuils confortables et pivotants.

Open voor heel veel mogelijkheden. Als keuken en eetgedeelte één worden, ontstaat een ruime comfortzone voor vrienden en familie. Smaakvolle basis: de rustige combinatie van zijdegrijs en lesteengrijs. De eetkamertafel sluit aan bij het kleurconcept van de keuken en wordt aangevuld met bepolsterde draaistoelen.







Notre produit phare au design exclusif : parfaitement assorti au décor du plan de travail en imitation ardoise grise, le dispositif aspirant Xtra Hob s'intègre visuellement sans problème dans le plan de travail.

Onze exclusieve design-highlight: perfect afgestemd op het werkbladdecor in decor schiefer grijs sluit de Xtra Hob-kookplaatafzuiging visueel naadloos aan bij het werkblad.

## DISPOSITIF ASPIRANT EXCLUSIVE EXCLUSIEVE KOOKPLAATAFZUIGING

Le dispositif aspirant Xtra Hob allie un design unique à une fonctionnalité élevée : inductif, puissant et avec une efficacité énergétique maximale. Son look-and-feel exceptionnel s'intègre parfaitement dans les concepts d'habitation modernes et ouverts et convainc par son élégance sobre. La puissante dispositif aspirante peut être installée en saillie ou en surface et représente, avec son concept 2 en 1, la manière moderne de cuisiner.

L'avenir de la cuisine en exclusivité chez nous.

De Xtra Hob-kookplaatafzuiging combineert uniek design met hoge functionaliteit: krachtige inductie en maximale energie-efficiëntie. De bijzondere look en feel zijn perfect integreerbaar in moderne, open woonconcepten en overtuigen door eenvoudige elegantie. De krachtige kookplaatafzuiging kan vlak met de kookplaat of er bovenop worden geïnstalleerd en vertegenwoordigt met zijn 2-in-1-concept de moderne manier van koken. De toekomst van het koken exclusief bij ons.

XTRAHob

322  
Décor Terrazzo blanc  
Decor Terrazzo wit

330  
Décor béton gris  
Decor beton grijs

392  
Décor chêne maître  
Decor Master Oak

198  
Décor chêne Sierra  
Decor eiken Sierra

398  
Décor noyer naturel  
Decor Walnoot natuur

373  
Décor ardoise gris  
Decor leisteen grijs

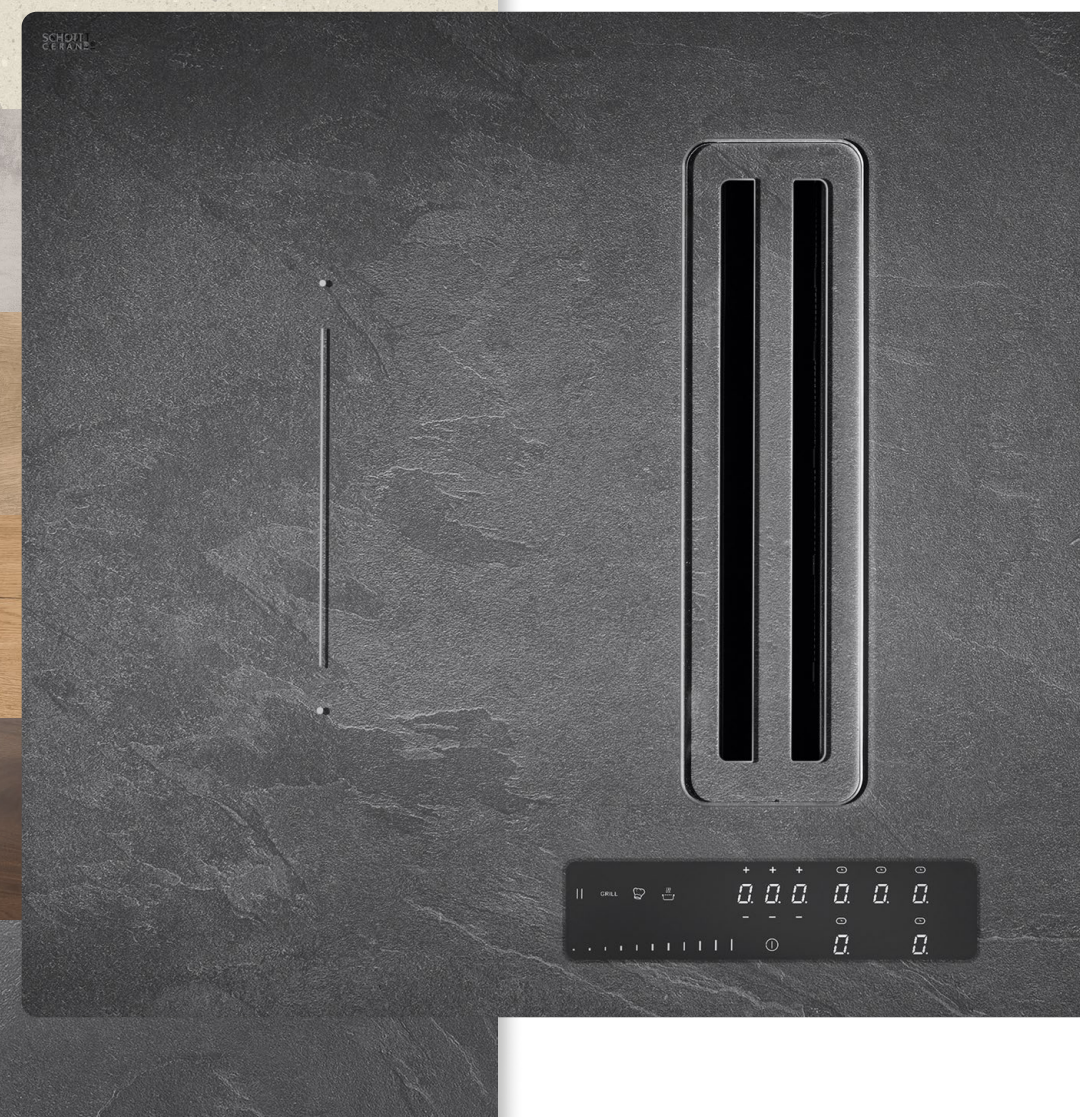



# UNE CONTINUITÉ GOEDE CONNECTIES

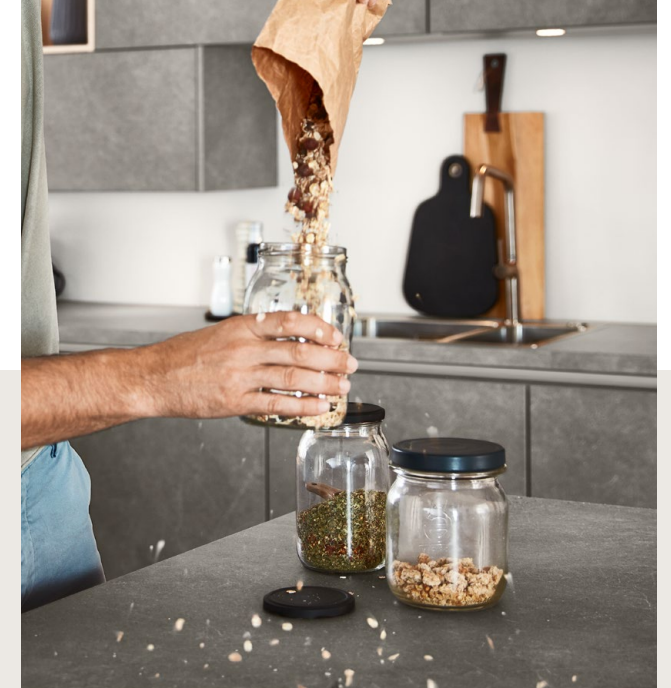

Une touche sophistiquée. Le comptoir arbore une finition d'îlot avec une joue vitrée qui lui donne une allure de vitrine moderne. Elle permet d'exposer vos objets et accessoires favoris de manière originale.

Geraffineerde blikvanger. Het barelement sluit het eiland af met een glazen zijwand en fungeert zo als een moderne vitrine. De perfecte plek om favoriete voorwerpen en accessoires op een creatieve manier te presenteren.

Bien que les éléments affichent des coloris ton sur ton, la cuisine paraît tout sauf monotone, mais simplement harmonieusement bienfaisante. La raison ? Des lignes compactes et claires et une finition aspect basalte urbaine et raffinée. Son grand atout : des étagères intégrées pour une touche déco très réussie.

Hoewel de elementen ton-sur-ton zijn uitgevoerd, oogt de indeling allesbehalve eentonig en juist rustgevend harmonieus. De reden? De compacte, heldere vormtaal en de urban, hoogwaardige basaltlook. Groot pluspunt: geïntegreerde openkastelementen als visuele blikvanger.

STONEART

305 Décor basalte gris taupe  
305 Decor basalt taupe grijs







Directement à la source ! Le mitigeur de cuisine filtrant GROHE Blue Home de haute qualité vous fait profiter d'une eau courante la plus pure qui soit : plate, à fines bulles ou pétillante. La perfection jusque dans les moindres détails pour l'aménagement exclusif de votre cuisine.

Rechtstreeks van de bron! De hoogwaardige GROHE Blue Home keukenarmatuur met filterfunctie levert het zuiverste drinkwater direct uit de kraan: plat, licht bruisend of bruisend. Perfectie tot in de details voor uw exclusieve keukenplanning.



RIVA

842 Décor béton sable fin  
842 Decor beton zand

XTRA  
CERAMIC

La couleur fait toute la différence. La nuance de béton sable fin s'avère être une alternative intéressante et douce aux tons gris classiques dans la conception de la cuisine. Les façades grand format et les portes coulissantes créent une impression de calme et mettent en évidence la structure de surface : le plan de travail en céramique véritable s'intègre lui aussi parfaitement.

Kleur maakt het verschil. De beton nuance zand is bij de keukenvormgeving een boeiend en zacht alternatief voor klassieke grijs tinten. Fronten en schuifdeuren van groot formaat zijn rustig voor het oog en richten de aandacht op de oppervlaktestructuur – ook het werkblad van keramisch materiaal sluit hier perfect bij aan.



RIVA

839 Décor béton gris terra

839 Decor beton terra grijs





# UN ASPECT BÉTON TRÈS EXPRESSIF

## EXPRESSIEVE BETONOPTIEK

Nos décors béton dotés d'un fort caractère reflètent la diversité de la vie et l'esthétique du style de vie urbain. Il existe une nuance de couleur adaptée à tous les goûts : allant du béton blanc au béton noir qui est une couleur très tendance.

Even veelzijdig als het leven zelf presenteren zich ook onze expressieve betondecors, die de urban lifestyle esthetisch onderstrepen. Voor elke smaak is er een passende kleurnuance: van beton wit tot de trendkleur zwart beton.

RIVA 891  
**Décor béton blanc**  
 Decor beton wit

RIVA 842  
**Décor béton sable fin**  
 Decor beton zand

RIVA 892  
**Décor béton gris**  
 Decor beton grijs

RIVA 889  
**Décor béton gris ardoise**  
 Decor beton schiefer grijs

RIVA 839  
**Décor béton gris terra**  
 Decor beton terra grijs

LASER 463  
**Décor béton noir**  
 Decor zwart beton





Il n'est pas nécessaire de posséder une maison à la campagne lorsque l'on rêve d'une vie à la campagne. Le style cottage moderne est un thème tendance qui inspire partout plus de confort et qui peut être mis en œuvre de manière naturelle, épurée, avec une attention des détails ou encore de manière classique. Chaque cuisine offre la place nécessaire pour réaliser le style cottage personnel dont vous rêvez.

Wie droomt van leven buiten de stad, hoeft niet per se op het platteland te wonen. De moderne landhuisstijl is een trend die overal inspireert tot meer gezelligheid en op tal van manieren te realiseren is: natuurlijk, clean, met aandacht voor detail of heel klassiek. In elke keuken is ruimte voor een persoonlijke interpretatie van de landhuisstijl.



# 04

## LE COTTAGE DU BONHEUR GELUK IN LANDHUISSTIJL







CASCADA

776 Laque laminatē, roseau

776 Laklaminat, riet



# VIVRE CONFORTABLEMENT GEZELLIGHEID OM IN TE LEVEN



Un cottage, oui, mais avec une touche de modernité !  
La couleur fait beaucoup, les idées créatives aussi. Intégrez un  
petit espace de travail dans la cuisine, planifiée de manière  
chaleureuse avec une crédence assortie à l'aspect bois.

Landhuisstijl, maar wel graag iets frisser! Kleur heeft enorme  
invloed op het interieur, net als creatieve ideeën. Dus waarom  
niet een kleine thuiswerkplek integreren in de keuken, huiselijk  
ondergebracht in een nis in bijpassende houtlook?

Des qualités adaptées au quotidien : cette  
cuisine séduit par ses nombreux tiroirs et  
coulissants de différentes tailles. Suffisamment  
d'espace pour le côté pratique et personnel.

Waardevolle kwaliteiten voor alledag:  
deze keuken overtuigt met talrijke lades en  
uittrekelementen in verschillende formaten.  
Daarin is veel ruimte voor praktische en  
persoonlijke spullen.







# UNE CUISINE À L'ANCIENNE PERSONNALISÉE INDIVIDUELE OUDBOUW

Une gamme parfaite pour les inconditionnels des cuisines à l'ancienne et du design scandinave. Avec ses meubles qui courent jusqu'au plafond, l'agencement en bleu fjord exploite l'espace intelligemment et avec beaucoup de goût.

Perfect voor liefhebbers van oudbouw die houden van de Scandinavische look. De plafondhoge indeling met fris fjordblauw benut de ruimte op een bijzonder smakvolle en slimme manier.

## CASCADA

778 Laque laminate, bleu fjord  
778 Laklaminat, fjordblauw

774 Laque laminate, blanc  
774 Laklaminat, wit

On recherche toujours plus de robustesse sur les surfaces de travail. Le plan de travail Xtra Ceramic primé montre ses vrais atouts au quotidien : élégant, durable et facile à entretenir, grâce à sa surface en céramique véritable. Dans un look bois, il respecte aussi le style de la cuisine de cottage.

Een werkblad kan niet robuust genoeg zijn. Het bekronde Xtra Ceramic-werkblad toont zijn ware kracht in het dagelijks gebruik: stijlvol, duurzaam en onderhoudsvriendelijk – dankzij het oppervlak van keramisch materiaal. In lichte houtlook ook passend bij een keuken in landhuisstijl.

**XTRA**  
**CERAMIC**







Vivre comme en vacances et profiter d'une brise fraîche dès le matin ?  
 La cuisine d'inspiration nordique combine des éléments modernes comme  
 des joues subtiles avec des détails de style cottage sélectionnés comme des  
 poignées en bois et des coulissants avec des façades en bois massif.

Wonen als op vakantie en 's ochtends al genieten van een fris briesje?  
 De op Scandinavisch design geïnspireerde keuken combineert moderne  
 elementen zoals mooie zijwanden met specifieke landhuisdetails zoals  
 houten grepen en lades met massief houten fronten.



Une cuisine moderne de maison de campagne bien équipée : avec par exemple des poignées en fonte, des portes vitrées à croisillons rectilignes, un éclairage innovant et des éléments à poser de grande hauteur. Un nouvel habitat sans fioritures.

Een moderne landhuiskeuken die veel te bieden heeft: zoals grepen van gietijzer, strakke paneeldeuren met glas, innovatieve verlichting en hoge opzetkasten. Een nieuwe, eenvoudige huiselijkheid.



NORDIC

782 Laqué, blanc mat

782 Lak, wit mat



# INSTANTS COMMUNS

## SAMEN GENIETEN



Le bleu fjord donne le ton et crée une atmosphère moderne et chaleureuse. Des éléments en chêne clair comme la crédence, les surfaces de travail et les éléments d'étagère dans le séjour attenant accentueront le côté chaleureux.

Fjordblauw geeft de toon aan en creëert een sfeervolle en moderne ambiance. Nog huiselijker wordt het met elementen in licht eiken zoals nis, werkblad en open-kastelementen in het aangrenzende woongedeelte.

Les détails tels que les pilastres et corniches existent aussi dans le coloris tendance bleu fjord.

Details zoals pilasters en kroonlijsten zijn er ook in trendy fjordblauw.

### CASCADA

778 Laque laminate, bleu fjord

778 Laklaminaat, fjordblauw





# UNE ATMOSPHÈRE EXCLUSIVE EXCLUSIEVE UITSTRALING

Cette cuisine de cottage conçue avec élégance répond également aux exigences les plus élevées. Les façades sont brossées, les corniches et les pilastres sont travaillés à la main. Complétée par des accents métalliques dorés et des décors en marbre largement utilisés, cette planification dégage une atmosphère internationale. Le lieu idéal pour un dîner entre amis.

Deze elegante interpretatie van de landhuiskeuken voldoet aan de hoogste eisen. De fronten zijn handmatig afgewerkt, kroonlijsten en pilasters zijn vakkundig vervaardigd. Aangevuld met metallische accenten in goud en grote oppervlakken in marmerlook heeft dit ontwerp een internationale uitstraling. De ideale plek voor een maaltijd met vrienden.



La perfection rencontre une valeur particulière qui se reflète dans les moindres détails. Un bel exemple : les portes vitrées à croisillons mises en valeur et la crédence en marbre foncé.

Perfectie gecombineerd met een bijzondere hoogwaardigheid die in elk detail wordt weerspiegeld. Een mooi voorbeeld: stijlvol gebruik van spijldeuren en de nis in donker marmer.

CASTELLO

390 Magnolia patiné  
390 Magnolia gepatineerd



140 · 141

Le plaisir de l'authenticité ! Cette cuisine haut de gamme de style maison de campagne est fabriquée en bois massif. Des détails rustiques classiques : des pilastres, des corniches et une structure rainurée typique.

Genieten van echtheid! Deze exclusieve landhuiskeuken is vervaardigd van massief hout. Klassieke details van de countrylook: pilasters, kranslijsten en een typische ribbelstructuur.



Le cottage du bonheur

YORK

901 Bois véritable, gris soie laqué  
901 Massief hout, zijdegrijs gelakt





# CONFORT RAFRAÎCHISSANT VERFRISSEND HUISELIJK

Ces cuisines sont toujours accueillantes et chaleureuses : de style scandinave ou classique, nos façades misent sur des éléments de style personnel, comme si elles avaient été spécialement conçues pour votre cuisine de style cottage.

Deze keukens hebben altijd een uitnodigende en gezellige uitstraling: van Scandinavisch modern tot heel klassiek – onze frontoplossingen vormen individuele stijlelementen die een individueel ontwerp van uw keuken in landhuisstijl mogelijk maken.

## CASCADA

772 Laque laminate, gris pierre  
772 Laklamineaat, steengrijs

L'espace de rangement ouvert et décoratif confère à cette cuisine plutôt classique une atmosphère particulièrement créative et accueillante. Respirer et se sentir bien !

De decoratieve, open opbergruimte verleent deze vrij klassieke woonkeuken een bijzonder creatieve en huiselijke sfeer. Bijkomen en ontspannen!

## SYLT

847 Laqué, blanc alpin mat  
847 Lak, alpin wit mat







## XTRA CERAMIC

Les éléments d'étagère et console surélevée très robuste en chêne rustique un contraste bien dosé avec la planification gris ardoise.

Open-kastelementen en een extra robuust barplateau in rustiek eiken vormen precies genoeg contrast voor het ontwerp in schiefer grijs.



### NORDIC

786 Laque, gris ardoise mat

786 Lak, schiefer grijs mat

Pour les amateurs du style cottage moderne : des façades en vernis mat gris ardoise de grande qualité apportent à cette cuisine de cottage un charme contemporain et personnel. Élément de style typique : des vitrines avec des croisillons horizontaux dans le design scandinave.

Voor liefhebbers van de moderne landhuisstijl: hoogwaardige matgelakte fronten in schiefer grijs verlenen deze landhuiskeuken een eigentijdse en individuele charme. Kenmerkend stijlelement: vitrines met horizontale spijl in Scandinavisch design.



Le système de barres de crédence éclairées s'avère être un accessoire à la fois utile et esthétique pour l'ordre et une ambiance lumineuse agréable.

Het verlichte railsysteem is een nuttig en zeer esthetisch accessoire dat niet alleen zorgt voor orde, maar ook voor sfeervolle verlichting.

SYLT

851 Laqué, noir mat  
851 Lak, zwart mat



Les éléments ouverts permettent de créer de magnifiques accents. Les tablettes coulissantes en sont un bon exemple : à la fois pratiques et décoratives.

Met open elementen kunnen prachtig huiselijke accenten worden geplaatst. De uittrekbare plateaus zijn hier een goed voorbeeld van, comfortabel en tegelijk decoratief.

L'élément pain-bouteilles dispose d'une superficie de 30 cm, d'un plateau en métal fixe, d'un sac à pain en lin et offre de la place pour quatre bouteilles.

De baguettekast met een bodemoppervlak van slechts 30 cm omvat een stevige metalen mand, een baguettezak van linnen en biedt ruimte aan vier flessen.





## LA BUANDERIE BIJKEUKEN



Une buanderie bien organisée permet à chaque ménage d'y mettre plus de choses. Clairement structurée et optimisée au niveau de l'espace, elle peut être utilisée pour s'adapter au mieux à la vie personnelle : comme espace pour l'entretien du linge, comme cellier moderne ou comme espace de loisirs pour la couture, les plantes et le rangement.

Een goed georganiseerde bijkeuken is een toegevoegde waarde voor elk huishouden.

Door hem overzichtelijk in te delen en ruimtebesparend te organiseren gebruikt u hem precies zoals dat het beste past bij uw individuele manier van leven: als ruimte om de was te doen, als moderne voorraadkamer of als hobbykamer om te naaien, planten te kweken of spullen op te bergen.



Vous trouverez plus d'inspirations dans notre brochure thématique pour les buanderies.

Meer inspiratie vindt u in onze themabrochure voor bijkeukens.





Nos solutions d'armoire permettent de bien organiser l'entretien du linge, grâce à de courtes distances et des structures claires. Le complément parfait de la buanderie : une armoire-penderie équipée de tringles et d'espaces de rangement pour tous vos vêtements préférés.

Met onze kastoplossingen kunt u wassen en drogen optimaal organiseren. Korte afstanden en een logische indeling helpen daarbij. De perfecte aanvulling in de bijkeuken: een garderobekast met een indeling van kledingstangen en legplanken voor al uw favoriete kledingstukken.



ANTI  
FINGER  
PRINT

EASYTOUCH

964 Laque laminate, vert minéral ultra-mat  
964 Laklaminaat, mineraalgroen ultramat



# PLANIFICATION IMPECCABLE ZUIVER GEPLAND



Notre version moderne de la buanderie intègre des appareils techniques de manière sûre et réfléchie. Notre solution certifiée TÜV maintient la machine à laver bien en place grâce à des amortisseurs spéciaux et à la structure du cadre, même lors d'un essorage puissant. D'autres détails astucieux, comme le sèche-linge rabattable, représentent une aide précieuse au quotidien.

In onze moderne versie van de waskeuken zijn technische apparaten op een veilige en doordachte manier geïntegreerd. Onze door TÜV goedgekeurde ombouw houdt de wasmachine stevig op zijn plaats met speciale schokdempers en een frameconstructie, ook op het hoogste toerental. Andere slimme details zoals het uitklapbare droogrek zijn praktische oplossingen voor dagelijkse klusjes.

LASER

427 Blanc alpin  
427 Alpin wit





Conçue pour équiper avec style un cellier moderne : l'étagère à facettes en verre avec son éclairage intégré est complétée par des tablettes enfichables minimalistes et des éléments d'armoire en gris taupe ultra-mat.

Perfect als stijlvolle uitrusting van de moderne voorraadkamer: de open facetkast met glazen legplateaus en geïntegreerde verlichting wordt aangevuld door minimalistische steekschappen en kastelementen in taupe grijs ultramat.



ANTI  
FINGER  
PRINT

EASYTOUCH

970 Laque laminate, gris taupe ultra-mat  
970 Laklaminaat, taupe grijs ultramat



# L'ORDRE ET LE STYLE ORDE MET STIJL

COLORIS ÉTAGÈRE  
198 Décor chêne Sierra

OPENKASTKLEUR  
198 Decor eiken Sierra



Une porte coulissante offre de nombreuses possibilités pour relier des pièces comme la cuisine et le cellier avec élégance dans un concept de couleur uniforme.

Een schuifdeur opent een wereld aan mogelijkheden om ruimtes zoals keuken en voorraadkamer stijlvol bij elkaar te brengen met een uniform kleurconcept.



Le cellier idéal dispose du système de rangement adéquat pour toutes les éventualités. Indispensable : un généreux casier à bouteilles. Ultra-pratique, le système de rail Linero-MosaiQ complète idéalement ces deux modèles.

De ideale voorraadruimte biedt voor al het mogelijke het passende bewaarsysteem. Een royaal flessenrek mag natuurlijk niet ontbreken. Beide indelingsvarianten worden compleet dankzij het praktische Linero-MosaiQ railsysteem.

COLORIS ÉTAGÈRE  
127 Noir

OPENKASTKLEUR  
127 Zwart



# ESPACE POUR LA CRÉATIVITÉ

## RUIMTE VOOR CREATIVITEIT

NORDIC

782 Laqué, blanc mat

782 Lak, wit mat



L'élément bas avec sa table extensible intégrée deviendra, grâce au banc ingénieux, votre coin préféré.

De onderkast met geïntegreerde uittrektafel wordt door de creatieve zitgelegenheid tot de nieuwe lievelingshoek.

Les amateurs de couture, de travaux manuels ou de bricolage apprécieront l'atmosphère inspirante et feutrée de cette pièce. Belle et pratique à la fois : l'étagère à tiroirs dans le style des meubles d'apothicaire classiques.

Wie graag naait, handwerkt of knutselt, geniet van de rustige en inspirerende sfeer van deze DIY-ruimte. Mooi en praktisch tegelijk: de wandelementoplossing met lades in de stijl van klassieke apothekerskasten.



# UN ESPACE DE RANGEMENT SUR MESURE ! OPBERGRUIMTE OP MAAT!

Les armoires sont idéales pour bénéficier d'un espace de rangement adapté et offrent une organisation intérieure intelligente et des mécanismes durables. On peut tout y ranger, et tout reste à portée de main. Les armoires à provisions sont disponibles dans toutes les hauteurs d'armoires hautes et dans deux hauteurs de demi-colonnes.

Hoge kasten zijn echte opbergwonders en bieden met een intelligente indeling en duurzame mechanismen veel ruimte om allerlei benodigdheden zo op te bergen dat ze altijd bij de hand zijn. De voorraadkasten zijn verkrijgbaar in alle hoogtes voor hoge kasten, alsook in twee hoogtes voor highboards.

01.

**Armoire pour caisses de boissons**  
Hoge kast voor drankkratten

02.

**Armoire à balais et rangement**  
Bezem- en apparatenkast

03.

**Accessoires Laundry-Area pour les armoires**  
Toebehoren Laundry-Area voor hoge kasten

04.

**Armoire-penderie**  
Garderobekast

05.

**Meubles à chaussures**  
Schoenenkast

06.

**Armoire avec étagères panier à linge Laundry-Area**  
Hoge kast met wasmandpaneel Laundry-Area





Aménager la cohabitation de façon personnalisée ! La cuisine, la salle à manger et le salon s'entremêlent de manière fluide et révèlent leurs qualités de confort en tant qu'espace de vie conceptualisée de manière globale.

Geef individueel vorm aan het samenleven! Koken, eten en wonen lopen vloeiend in elkaar over en presenteren hun huiselijke kwaliteiten nu als samenhangend ontworpen leefruimte.



06

**ESPACES DE VIE**  
WOONWERELDEN





Trouvez l'inspiration  
dans notre magazine  
sur l'habitat.

Laat u inspireren door  
ons woonmagazine.



## LA SENSATION D'ÊTRE CHEZ SOI WOONGEVOEL



Les équipements personnalisés sont l'une  
de nos grandes forces. Nos meubles modulaires  
se laissent combiner pour créer les styles  
d'habitat les plus divers. D'un style épuré  
à un confort naturel.

Gericht zijn op individualiteit, dat is een van  
onze sterke punten. Daarom zijn met onze  
systeemmeubels ook de meest uiteenlopende  
woonstijlen te realiseren. Van purisme tot  
natuurlijke huiselijkheid.







Une conception conviviale ! Désormais, il est possible d'étendre le design global de l'habitat à la salle à manger. Associés à des chaises et des fauteuils moelleux ultra-confortables, les quatre nouveaux modèles de table de repas aux dimensions fixes ou extensibles sont parfaits pour accueillir des invités.

Uitnodigend ingericht! Een doorlopend woondesign kan nu ook worden doorgevoerd in het eetgedeelte. Vier nieuwe eettafelmodellen in vaste formaten of als uittrekbare variant bieden samen met comfortabele bepolsterde stoelen perfecte mogelijkheden om gasten te ontvangen.



## LE BUREAU OÙ L'ON SE SENT BIEN DE THUISWERKPLEK MET WELLNESSFACTOR



Nous voulons que vous puissiez travailler à la maison dans les conditions les plus agréables. Quelle que soit la taille de l'espace disponible, un coin bureau peut être intégré dans n'importe quel environnement, à condition d'être bien pensé.

Wij willen dat u thuis geniet van een mooie werkplek. Of de daarvoor beschikbare ruimte nu groot of klein is, met de juiste inrichting is een werkplek perfect te integreren in elke woonomgeving.







# UNE OASIS DE BIEN-ÊTRE WELLNESS-OASE



Plongez dans la détente !  
Nos meubles de salle de bains personnalisables offrent de nombreuses possibilités pour créer votre oasis de détente personnelle.

Tijd voor retraite!  
Onze individueel samen te stellen badkamermeubels bieden alles om uw persoonlijke oase van rust vorm te geven.



Trouvez l'inspiration dans notre magazine sur la salle de bain.  
Laat u inspireren door ons badkamer magazine.







Nos meubles modulaires vous offrent d'innombrables possibilités de rangement pour chaque type de pièces.

Onze systeemmeubelen bieden tal van mogelijkheden om orde te scheppen in elke ruimte.



# TOUT D'UN SEUL TENANT ALLES VAN DEZELFDE LEVERANCIER

De la cuisine à la salle de bain en passant par la salle à manger et le salon : Notre gamme de produits de façades et de surfaces permettent d'aménager votre intérieur selon un style homogène ou de personnaliser chaque pièce. Bienvenue chez vous !

Van badkamer tot keuken, eet- en woonkamer: ons ruimte-overstijgende assortiment en de grote keuze aan fronten en oppervlakken maken het mogelijk om de inrichting van uw woning uit te voeren in één samenhangende stijl of juist voor elke ruimte afzonderlijk. Welkom thuis!



# L'AMOUR DE L'ORDRE OOG VOOR ORDE





En tant qu'experts de la cuisine, nous planifions chaque projet avec méthode et en respectant des principes ergonomiques. Notre objectif : garantir un confort maximal et répondre à vos besoins individuels. Dans les pages suivantes, nous vous présenterons des solutions pour aménager votre cuisine de manière optimale au quotidien.

Als keukenexpert maken wij voor elke keuken een systematische planning – volgens ergonomische beginselen. Ons doel: uw individuele wensen en uw maximale comfort. Op de volgende pagina's laten wij u zien hoe uw dagelijks keukengebruik optimaal kan worden vormgegeven.



# 07

## PERSONNALISATION SUR MESURE INDIVIDUALITEIT OP MAAT





# UNE INDIVIDUALITÉ SANS LIMITE GRENZELOZE INDIVIDUALITEIT

L'individualité est facile à planifier. Notre vaste système modulaire de produits offre une diversité de planification presque illimitée – la solution parfaite pour chaque besoin et chaque souhait. Un système vivant, fait pour la vie.

Individualiteit is makkelijk te plannen. Ons uitgebreide modulaire systeem biedt vrijwel eindeloze mogelijkheden voor het plannen van een keuken – voor elke behoefte en elke wens de perfecte oplossing. Een levendig systeem, gemaakt voor het leven.

## n144

Nos planifications de cuisine reposent sur un système de grille. Une tranche de la grille correspond à une hauteur de tiroir de 14,4 cm. On obtient ainsi trois hauteurs d'éléments bas : Standard, XL et Maxi. La combinaison d'éléments bas et de hauteurs de socle permet non seulement d'optimiser l'ergonomie, mais aussi de s'adapter de manière flexible à chaque configuration de pièce.

De basis voor onze keukenontwerpen vormt het rastersysteem. Een rasterunit komt overeen met een ladehoogte van 14,4 cm. Zo komen de drie onderkasthoogtes Standaard, XL en Maxi tot stand. De combinatie van onderkasten en plinthoogten zorgt niet alleen voor optimale ergonomie, maar is ook flexibel aanpasbaar aan elke ruimtelijke situatie.

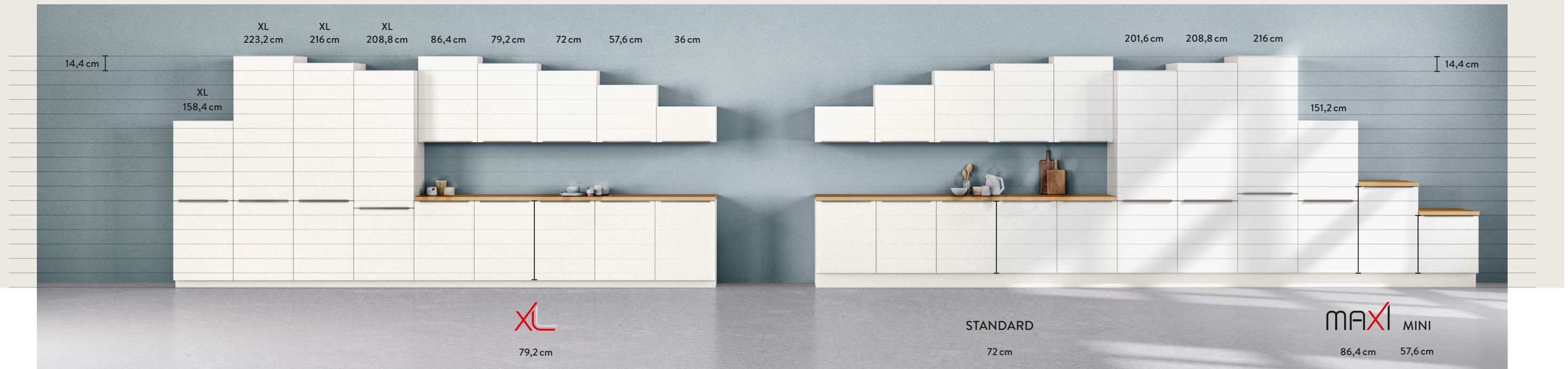

Les hauteurs XL sont synonymes de plus d'espace de rangement et peuvent être planifiées de manière globale. Ainsi, les cuisines peuvent être planifiées non seulement de manière ergonomique, mais aussi en optimisant l'espace de rangement. XL offre environ 10 % d'espace en plus par rapport à des hauteurs de travail équivalentes.

XL-hoogten staan voor meer opbergruimte en zijn perfect passend te plannen. Dat maakt het ontwerp van een keuken niet alleen ergonomisch, maar zorgt ook voor optimale opbergruimte. XL biedt zo'n 10% meer ruimte dan vergelijkbare werkhogten.



Utilisation multifonctionnelle des choix d'armoires grâce aux hauteurs symétriques. Grâce à la dimension modulaire, les appareils encastrables peuvent être intégrés de manière ergonomique dans chaque armoire haute.

De verschillende soorten kasten zijn multifunctioneel dankzij symmetrische hoogten. Door het rasterformaat kunnen inbouwapparaten in elke hoge kast ergonomisch worden geïntegreerd.



# DES HAUTEURS MODULAIRES FLEXIBLES

## FLEXIBEL HOOGTESYSTEEM

Nous sommes tous différents et nous avons donc tous besoin d'une hauteur de travail adaptée à notre corps. Notre système de hauteurs modulaires propose des hauteurs de travail comprises entre 66,2 cm et 110,2 cm et un choix de quatre hauteurs de caisson. Résultat : grâce à la combinaison d'élément bas et de différentes hauteurs de socles, l'espace de rangement peut être optimisé pour une hauteur pratiquement identique.

Elk mens is anders, en daarom heeft iedereen een werkhoogte nodig die op hem of haar is afgestemd. Ons hoogtesysteem maakt werkhoogten mogelijk van 66,2 cm tot 110,2 cm, en biedt keuze uit vier korpushoogten. En het mooiste: door verschillende onderkasten en plinthoogten te combineren kan zelfs de opbergruimte worden gemaximaliseerd – terwijl de werkhoogte vrijwel gelijk blijft.

Nous proposons en plus une hauteur d'activité adaptée pour plus de détente lors des diverses activités telles que la préparation et la cuisson des repas et la vaisselle. L'harmonisation précise s'effectue grâce à l'utilisation de quatre socles de hauteurs différentes et de trois hauteurs de plans de travail. À la hauteur de vos activités !

Voor de verschillende activiteiten zoals voorbereiden, koken en afwassen bieden wij daarnaast altijd een werkhoogte die ergonomisch past zodat u prettig gebruik kunt maken van uw keuken. De individuele fijnafstelling wordt bereikt met vier verschillende plinthoogten en drie werkbladhoogten. Kom in actie!







**DES LIGNES CLAIRES,  
UN DESIGN ÉPURÉ**  
HELDERE LIJNEN, PUUR DESIGN



« La perfection est un impératif pour l'amateur de design que je suis. Mon style d'intérieur : résolument épuré. Ma nouvelle cuisine devait s'intégrer parfaitement dans cette atmosphère. J'aime son style minimaliste et ses lignes épurées. Mais ce qui me plaît le plus, ce sont les poignées encastrables éclairées de manière indirecte, une atmosphère à l'état pur. »

“Perfectie is voor mij als designliefhebber een must. Mijn interieurstijl is dan ook puristisch. Daar moet ook mijn keuken naadloos in passen. Ik hou van de gereduceerde vormtaal en de heldere lijnvoering. De absolute highlight is voor mij de indirect verlichte greeplijsten: echte sfeermakers.”

« Comment combiner la cuisine et le séjour de la manière la plus harmonieuse et la plus cohérente possible ? Nous souhaitons nous éloigner de notre look hétéroclite et nous avons fini par trouver la solution : Les couleurs, les matériaux et les formes sont désormais planifiés de manière globale et cohérente. Cette approche donne à l'espace ouvert de la cuisine et du séjour un aspect uniforme et vraiment élégant. On se sent bien comme ça. »

“Hoe creëren je harmonieuze en samenhangende ruimtes voor koken en wonen? Wij wilden af van onze samengeraapte look en hebben eindelijk de oplossing gevonden: ons assortiment bestaat voortaan uit een holistische en samenhangende collectie kleuren, materialen en vormen. Het open keuken- en woongedeelte oogt daardoor als één elegant geheel. Een ruimte die goed aanvoelt.”

**UNE ATMOSPHÈRE  
GLOBALE**  
ALLES IN ÉÉN SFEER







## UN ESPACE DE RANGEMENT PARFAITEMENT ORGANISÉ OPTIMAAL GEORGANISEERDE BERGRUIMTE



« J'ai besoin de beaucoup de place pour ranger mes ustensiles de cuisine et de pâtisserie. Les armoires sont donc l'option idéale pour moi. Surtout lorsqu'elles sont agencées avec autant d'ingéniosité que dans ma cuisine. Les rangements universels, les range-couverts et l'armoire à provisions pratique sont également utiles. Cela me permet d'utiliser chaque espace de manière optimale. »

“Ik heb vrij veel ruimte nodig voor mijn bak- en kookgerei. Hoge kasten zijn voor mij echt een geweldige optie. Vooral als ze zo doordacht georganiseerd zijn als in mijn keuken. Ook de universele vakverdelers, bestekbakken en de praktische voorraadkast zijn handig. Zo kan ik elk hoekje optimaal benutten.”



## CONÇU POUR LE QUOTIDIEN GEMAAKT VOOR DAGELIJKS GEBRUIK

« Le fait de vivre avec des enfants impose un certain nombre d'exigences pour la cuisine. Le revêtement anti-traces de doigts facile à entretenir nous permet de vivre notre quotidien avec beaucoup plus de sérénité. Toutes les surfaces sont absolument inusables, résistantes aux rayures mais aussi super douces et soyeuses au toucher. Autant de qualités qui rendent notre cuisine totalement résistante et adaptée à notre vie de famille. »

“Ons leven met kinderen stelt bijzondere eisen aan de keuken. De onderhoudsvriendelijke anti-fingerprintcoating maakt het dagelijks leven echt een stuk gemakkelijker. Alle oppervlakken zijn ongevoelig voor vingerafdrukken, krasbestendig en voelen zacht aan. Zo kan onze keuken heel wat hebben, en dat is voor een gezin met kinderen ideaal.”





## 08

# AMÉNAGEMENTS PERSONNALISÉS INDIVIDUELE UITRUSTINGEN



L'organisation bien pensée simplifie incontestablement le quotidien dans la cuisine. Nos idées variées et nos systèmes de rangement pratiques structurent et organisent l'espace de rangement en fonction des besoins individuels. Une infinité de possibilités pour un rangement optimal.

Met alles systematisch op orde is het dagelijks leven in de keuken in elk geval goed georganiseerd. Onze veelzijdige ideeën en praktische organisersystemen zorgen voor een gestructureerde en overzichtelijke indeling van de bergruimte. Eindeloze mogelijkheden voor een optimale organisatie.



Consultez également notre brochure détaillée sur l'organisation intérieure !  
Bekijk ook onze uitgebreide brochure over vakindeling!





01.  
Range-couverts Black Edition avec surface antidérapante Softtouch  
Bestekbak Black Edition met antislip softtouch-oppervlak



04.  
Range-couverts en chêne avec insert pour boîtes à épices et tapis antidérapant anthracite  
Bestekbak hout eiken met houder voor kruidenpotjes en antislipmat in antraciet



07.  
Rangements universels en hêtre avec séparateurs en bois massif pour une répartition individuelle de l'espace  
Universele ladeverdelers met massief beukenhouten vakverdelers voor een individuele indeling van de ruimte



02.  
Range-couverts Concept en anthracite avec bloc à couteaux  
Bestekbak in antraciet met messenblok



05.  
Range-couverts en frêne noir avec bloc pour couteaux, moulin à épices et petites boîtes  
Bestekbak hout essen zwart met messenblok en kleine voorraadpotjes



08.  
Rangements universels en chêne avec séparateurs en bois massif pour une répartition individuelle de l'espace  
Universele ladeverdelers met massief eikenhouten vakverdelers voor een individuele indeling van de ruimte



03.  
Range-couverts Move gris argenté avec dérouleur de film plastique  
Bestekbak Move in zilvergrijs met folierolhouders



06.  
Rangements universels en frêne noir avec entretoises en bois massif pour une répartition individuelle de l'espace et 6 boîtes  
Universele ladeverdelers in essen zwart met massief houten vakverdelers voor een individuele indeling van de ruimte en zes voorraadpotjes



09.  
Rangements universels avec 2 profilés en aluminium et 4 séparateurs en plastique pour une répartition individuelle de l'espace  
Universele ladeverdelers met twee aluminium profielen en vier kunststof vakverdelers voor een individuele indeling van de ruimte

Notre tiroir parfaitement proportionné, d'une hauteur de 14,4 cm, garantit une grande capacité de rangement et des lignes élégantes. Même les ustensiles de cuisine de grand format comme la louche ou le fouet y trouvent leur place.

Onze lade met de perfecte hoogte van 14,4 cm garandeert heel veel opbergruimte en stijlvolle belijning. Hier is zelfs plek voor grotere keukenbenodigdheden zoals soeplepel of garde.



01.



01.  
Encoche de siphon pour la cuisine et la salle de bain  
Sifonuitsparing voor keuken en badkamer

02.  
Système de rangement Pantry-Box avec grille en plastique et boîte de transport pour coulissants de 60 cm de large

Bewaarsysteem Pantry Box met kunststof inlegplateau en draagbox voor uittrekelementen van 60 cm breed



02.

03.



03.  
GBOX Gardening Box avec 4 bacs pour les tapis de graines de différentes herbes aromatiques, y compris des lampes pour plantes intelligentes et une aération permettant de contrôler le cycle jour/nuit également via une application

GBOX Gardening Box met vier schalen voor zaadmatjes van verschillende kiemgroenten en kruiden, inclusief slimme kweekverlichting en ventilatie. De dag- en nachtcyclus is ook per app te regelen

04.



04.  
Système de rangement flexible SpaceFlex pour boîtes en anthracite/chrome. Convient aux coulissants à partir de 60 cm de large. Le système de séparation nesttex® s'adapte aux objets à ranger et empêche les boîtes de différentes tailles de se renverser.

Flexibel organisersysteem SpaceFlex voor voorraad dozen in antraciet/chroom. Te integreren in ladebakken met een breedte vanaf 60 cm. Verdeler nesttex® past zich aan de inhoud aan en voorkomt dat voorraad dozen van verschillende formaten omvallen.

05.



05.  
Élément bas d'angle demi-lune  
Halve hoekkast met houten draaiplateaus

06.  
Élément d'angle à tourniquet en diagonale avec plateaux tournants et main-courante métallique

Diagonale carrousselkast met houten draaiplateaus en metalen reling

07.  
Éléments bas d'angle avec plateau pivotant  
Halve hoekkast met uitdraibare plateaus

06.



07.



08.  
Élément d'angle à tourniquet avec plateaux tournants et main-courante métallique  
Carroussel-hoekkast met houten draaiplateaus en metalen reling

09.  
Éléments bas d'angle avec étagères amovibles  
Halve hoekkast met legplanken

08.



09.







01.

Élément bas avec coulissant pharmacien Junior et 2 paniers à accrocher réglables avec étagères et main courante métallique

Lage apothekerskast Junior en twee verstelbare inhangmanden met houten plateaus en metalen reling



02.

Élément à coulissant avec porte-plaque à pâtisserie

Uittrekkast met bakplaathouder



04.

Élément à coulissant avec 2 paniers métalliques

Uittrekkast met 2 metalen manden



06.

Élément à coulissant équipé d'un tiroir intérieur et d'un casier à bouteilles métallique amovible

Onderkast met lades, een uittrekbare binnenlade en een uitneembare metalen flessenmand



03.

Élément bas avec coulissant pharmacien Junior et système de rangement réglable UBOXX avec compartiment pour couteaux et porte-planche à découper

Lage apothekerskast Junior en verstelbaar organisersysteem UBOXX, met verdeler voor messen en snijplankhouder



05.

Élément bas coulissant avec collecteur de matières recyclables pour sacs de 40 litres

Uittrekkast met 40 liter afvalbak



07.

Panneau latéral en verre ou en métal, disponible en option pour les éléments à coulissant

Zijpaneel in glas of metaal, optioneel verkrijgbaar voor uittrekkasten



01.

Élément bas avec table coulissante, disponible dans les largeurs 50, 60 et 90 cm

Onderkast met uitreksel, verkrijgbaar in 50 cm, 60 cm en 90 cm breedte

02.

Tablette coulissante d'intérieur pour les armoires, meubles à rideau et meubles bas

Uitschuiftableau voor onder- en bovenkasten



01.



02.

## AJOUTS PRATIQUES PRAKTISCHE AANVULLINGEN

03.



03.

Trancheuse électrique universelle pour les tiroirs à partir de 50 cm de large, se replie et se range dans le tiroir afin de gagner de la place

Elektrische allersnijder voor lades vanaf 50 cm breed, kan worden dichtgeklapt en ruimtebesparend worden opgeborgen in de lade

04.

Meubles à portes coulissantes pour une conception individuelle, disponibles dans des hauteurs de 36 et 72 cm. Plusieurs meubles peuvent être reliés grâce à un rail de guidage continu et à des portes coulissantes de grand format.

Schuifdeurkasten voor individuele indeling, verkrijgbaar in 36 cm en 72 cm hoogte. Met een doorlopende geleiderail en schuifdeuren in groot formaat zijn meerdere kasten onderling met elkaar te verbinden.

05.

Tablettes coulissantes en métal anthracite, disponibles en option avec façades en verre mat, en verre noir ou en chêne massif

Metalen uitschuiftableaus in antraciet, optioneel verkrijgbaar met afdekplaat in matglas, zwart glas of massief eiken

06.

Élément bas Landhaus avec tablettes coulissantes de 60 ou 90 cm de large, disponible dans les coloris roseau, gris soie, gris pierre, blanc, magnolia mat, noir, blanc alpin, gris ardoise et bleu fjord

Onderkast landhuis met uitschuiftableaus van 60 cm en 90 cm breed, verkrijgbaar in de kleuren riet, zijdegrijs, steengrijs, wit, magnolia mat, zwart, alpin wit, schiefer grijs en fjordblauw

07.



07.

Éléments à coulissant avec façades de tiroirs et de coulissants en chêne massif comme élément d'aménagement pour les cuisines de cottage

Uittrekkasten met lade- en uittrekpanelen in massief eiken als vormgevingselement voor landhuiskeukens

04.



05.



06.







01.

02.



01.

**Éléments hauts avec rabats ou portes lift pliantes**

Wandkasten met klep of vouw-liftdeur

02.

**Entraînement électrique Servo-Drive pour éléments hauts avec porte relevante basculante ou porte lift : ouverture automatique de la porte en tapotant sur la façade, fermeture automatique avec une impulsion sur l'interrupteur radio intégré**

Servo-Drive elektrische aandrijving voor wandkasten met klepdeur of vouw-liftdeur: automatisch openen door aantikken van het front, automatisch sluiten door de geïntegreerde draadloze schakelaar aan te raken

03.



03.

**Élément haut iMove avec double tablette abaissable, permet de déplacer les objets vers le bas et devant l'élément en un seul mouvement**

Wandkast iMove met verlaagbaar dubbel tableau, waarmee de hier opgeborgen spullen in één beweging zowel omlaag als naar voor de kast bewegen

04.

**Assistance à l'ouverture Libero 2.0 commandée par capteur pour les systèmes de tri des déchets Separato-K, Separato-M, ceintures Cargo et Syncro. Le bloc coulissant s'ouvre par un simple mouvement du pied sur un capteur situé dans la zone du socle.**

Openingsassistent Libero 2.0 met sensorbediening voor afvalscheidingssystemen Separato-K, Separato-M, Zargen Cargo en Syncro. Het uittrekfront opent door eenvoudige voetbediening via een sensor in de plint.

04.



05.



06.



05.

**Bloc double prises électriques escamotable EVOLine V Port avec chargeur USB pour une installation dans les plans de travail**

Verzinkbare dubbele contactdoos EVOLine V Port met usb-oplader voor inbouw in werkbladen

06.

**Bloc double prises électriques Toki avec chargeur USB pour recharger les smartphones et les tablettes, incluant un haut-parleur intégré pour écouter de l'audio via Bluetooth**

Dubbele contactdoos Toki met USB-lader voor het opladen van smartphones en tablets, inclusief geïntegreerde luidspreker voor het weergeven van audio via Bluetooth

07.

**EVOLine One prise électrique simple avec chargeur USB en acier inoxydable et plastique noir**

EVOLine One enkele contactdoos met USB-lader in roestvrijstaal en zwart kunststof

08.

**Prise électrique EVOLine Square 80 avec chargeur USB et couvercle coulissant servant de station de charge inductive pour le chargement sans fil de smartphones compatibles**

Contactdoos EVOLine Square 80 met USB-lader en schuifdeksel als inductief laadstation voor het snoerloos opladen van geschikte smartphones

09.

**Boîtier de distribution de prises avec chargeur USB, peut être monté librement sur les plans de travail**

Contactdoosverdelers met USB-lader, kan op elke willekeurige plaats op een werkblad worden gemonteerd

07.



08.



09.







**01.**  
Lampes LED Manila Plus pour bas d'étagère d'élément haut  
Ledlamp MANILA PLUS voor het onderpaneel van wandkasten



**04.**  
Étroite bande lumineuse à LED haut de gamme dans la fente du panneau arrière pour un plan de travail entièrement éclairé  
Smalle high-end LED-lichtstrip tegen de achterwand voor optimale verlichting van het werkblad



**07.**  
Barre lumineuse LED dans le profil de poignée pour les éléments hauts sans poignée  
Ledlichtstrip in het greepprofiel voor greepeloze wandkasten



**10.**  
Étagères murales LED de 5 cm d'épaisseur avec boîtier en aspect acier inox  
Wandplank met ledverlichting in 5 cm dikke aluminium behuizing in roestvrijstaal-optiek



**02.**  
NOVA PLUS Spots LED pour étagères inférieures et supérieures des éléments hauts ainsi que pour les étagères supérieures des meubles boulevards  
NOVA PLUS wandkast-ledspots voor onder- en bovenpanelen en voor vakbovenpanelen bij boulevardkasten



**05.**  
Barre lumineuse LED pour joues de 16 mm  
Ledlichtlijst voor zijwanden van 16 mm

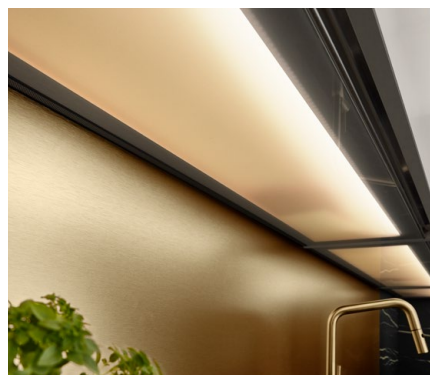

**08.**  
Étagères lumineuses en verre LED pour un éclairage uniforme de la crédence ou de la vitrine  
Onderpaneel met glazen onderkant en ledverlichting voor gelijkmatige verlichting van nis of vitrine



**11.**  
Tablettes d'étagère éclairées avec bande lumineuse LED pour des touches de lumière ponctuelles  
Verlichte legplateaus met ledlichtlijst voor gerichte lichtaccenten



**03.**  
Plafonnier LED iLAND pour les tables de cuisson avec hotte intégrée et l'éclairage uniforme du plan de travail, réglable avec des variations de lumière utilisable comme lumière d'ambiance  
Ledplafondlamp iLAND voor verlichting van de kookplaat met geïntegreerde afzuiging of het werkblad, dimbaar met variabele kleurtemperaturen en ook te gebruiken als ambienceverlichting



**06.**  
Bande lumineuse LED pouvant être placée individuellement sur le socle  
Individuele langs de plint te plaatsen ledlichtstrip



**09.**  
Profilés de poignée éclairés pour les éléments bas LINE N, disponibles pour le profilé de poignée supérieur et central  
Verlichte greepprofielen voor LINE N-onderkasten, verkrijgbaar voor het bovenste en middelste greepprofiel



**12.**  
Lampes LED MANILA PLUS pour étagères hautes d'élément haut  
Ledlamp MANILA PLUS voor het onderpaneel van wandkasten



L'éclairage est un élément d'aménagement essentiel qui nous permet de travailler à n'importe quel moment. Les éclairages LED basse consommation pour la cuisine existent sous différentes formes et s'adaptent tous les supports. Son point fort : les poignées encastrables éclairées soulignent le tracé épuré des lignes et créent une atmosphère plus agréable.

Verlichting is een belangrijk vormgevingselement en helpt om op elk moment te kunnen werken. Energie-efficiënte ledverlichting voor keukens laat zich in vele vormen en op tal van plaatsen integreren. Absolute highlight: verlichte greeplijsten accentueren de heldere lijnvoering en creëren extra sfeer.



**01.**  
Portes à croisillons avec inserts en verre satiné ou antique K comme élément d'aménagement pour les cuisines cottage

Spijldeuren met glaszet gesatineerd of Altdeutsch K als vormgevingselement voor landhuiskeukens

**02.**  
Porte à cadre aluminium pour élément haut vitré Square en aspect acier inox et noir

Aluminium framedeur voor glaswandkast Square in roestvrijstaal-optiek en zwart

**03.**  
Portes avec cadre alu étroit pour élément haut vitré Flat, disponible en blanc alpin, gris ardoise et noir

Deuren met smal aluminium frame voor glaswandkast Flat, verkrijgbaar in alpin wit, schiefer grijs en zwart

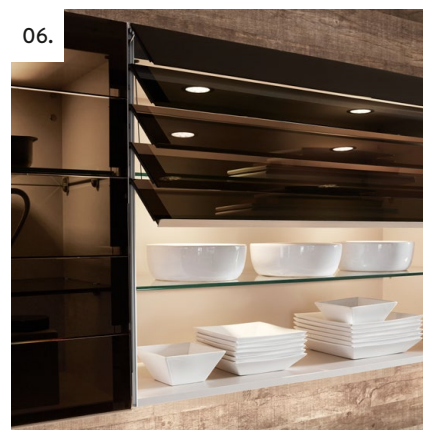
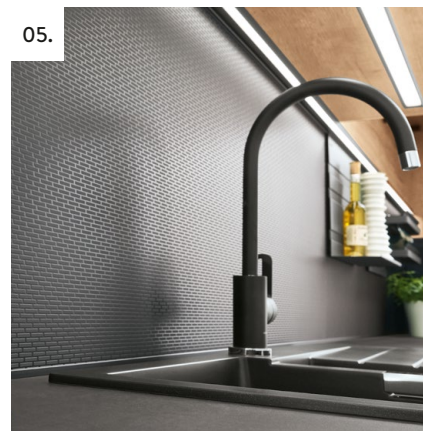
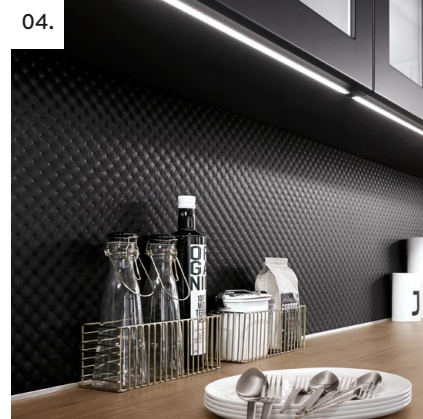

**04.**  
Panneau de crédence en verre structuré Masterflow pour des touches prononcées en noir mat

Nispaneel in structuurglas Masterflow voor krachtige accenten in zwart mat

**05.**  
Habillage de crédence en verre noir structuré

Nisbekleding van diepzwart reliëfglas voor de vrije ruimte tussen wandkasten en werkblad

**06.**  
Élément haut Climber avec façade à lamelles de verre à ouverture mécanique ou électronique

Wandkast Climber met front van glazen lamellen, die mechanisch of elektrisch te openen zijn

**07.**  
Habillage de crédence en verre servant de pare-éclaboussures élégant et facile d'entretien en différents coloris

Glazen nisbekleding als stijlvolle en onderhoudsvriendelijke spatbescherming, aan de achterzijde gespoten in een van de beschikbare kleuren

**08.**  
Joues en verre design pour les finitions latérales des lignes et îlots de cuisine en forme de vitrine, disponibles en verre clair et en verre gris

Glazen designzijwanden om een keukenblok of -eiland aan de zijkant stijlvol af te sluiten met een vitrine, verkrijgbaar in helder glas en grijs glas



035 Verre gris\*  
035 Grijs glas\*



39 Verre noir\*  
39 Zwart glas\*



48 Verre noir mat\*\*  
48 Zwart glas mat\*\*



02 Verre mat\*  
02 Mat glas\*



01 Verre transparent  
01 Helder glas

\*Disponible pour Flat et Square ; 02 verre mat et 39 verre noir également disponible pour d'autres éléments hauts moyennant un supplément de prix.

\*\*Le verre noir mat 48 n'est disponible que pour les meubles Flat.

\*Leverbaar voor Flat en Square; 02 Matglas en 39 Zwart glas tegen meerprijs ook leverbaar voor andere wandkasten.

\*\*48 zwart glas mat is uitsluitend leverbaar voor Flat.

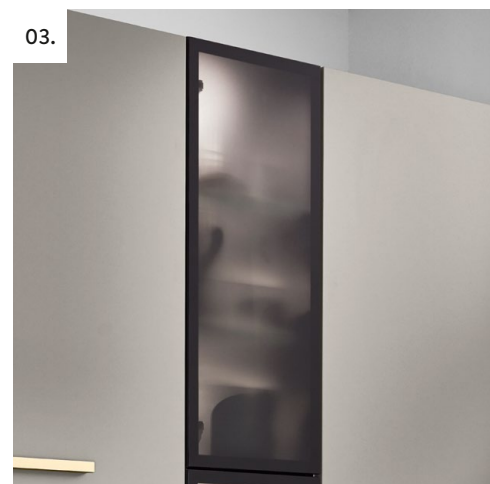



# FLEXIBILITÉ ET SYSTÈME SYSTEMATISCHE FLEXIBILITEIT

Les systèmes d'étagères modulaires sont sans doute l'une des plus grandes tendances. Ils peuvent être planifiés et aménagés de manière individuelle et s'intègrent en toute flexibilité dans tous les intérieurs : dans la salle de bain ou la cuisine, comme pôle d'attraction dans le salon/salle à manger ou encore dans le dressing – les étagères individuelles sont toujours très esthétiques et ce, jusque dans les petits éléments individuels. Le système comprend des tablettes d'étagères, des tablettes en verre, des tringles à vêtements, des caissons en bois avec des bacs à plantes en option, ainsi que différents éléments de placards. Le tout peut être aménagé sur différentes hauteurs et, sur demande, avec un éclairage LED qui fera son effet. La vie n'a jamais été aussi flexible.

Modulaire openkastsystemen zijn een van de veelzijdigste interieurtrends. Dankzij hun individuele mogelijkheden voor planning en vormgeving kunnen ze flexibel worden geïntegreerd in de meest uiteenlopende woonsituaties: van badkamer tot keuken, als standalone highlight in woon- of eetruimte of in de inloopkast – de individuele openkast-elementen, ook de kleine losse elementen, zorgen altijd voor een bijzonder esthetisch effect. Het systeem omvat legplateaus, glazen plateaus, kledingstangen, houten bakken met optionele plantuitsparingen, en verschillende kastelementen. Alles kan in verschillende hoogtes worden gepland en naar wens voorzien van sfeervolle ledverlichting. Zo flexibel kan het leven zijn.



01.

01.

Crédences avec rangement avec portes rabattables raffinées pour les petits ustensiles de cuisine, les planches à découper, les couteaux de cuisine et bien d'autres choses encore, disponibles dans tous les coloris de caisson

Kasten en open kasten met klapdeuren als geraffineerde bergruimte voor kleine keukenapparaten, snijplanken, keukenmessen en nog veel meer, verkrijgbaar in alle korpuskleuren

02.

Panneaux de crédence avec éclairage LED intégré en option. La couleur de la lumière peut être réglée en continu.

Nispaneel optioneel met geïntegreerde ledverlichting. De lichtkleur is traploos instelbaar.

02.



03.

Set de barres de crédence avec profilé disponible dans les trois largeurs fixes 60, 120 et 180 cm, y compris les principaux accessoires tels que le porte-rouleau, la barre à crochets et la tablette multi-usages

Ophangreling met profiellijst in de drie standaard breedtes 60, 120 en 180 cm, inclusief de belangrijkste bijbehorende artikelen zoals keukenrolhouder, hakenlijst en multifunctioneel plateau

04.

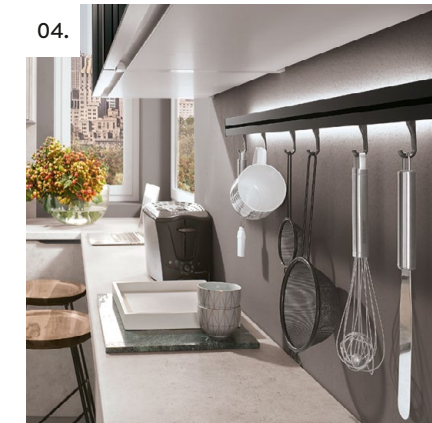

04.

Système de barres avec éclairage LED et crochets disponibles dans les largeurs 60, 90 et 120 cm, en noir et aspect inox

Ophangreling met ledverlichting en haken in de breedtes 60, 90 en 120 cm, verkrijgbaar in zwart en roestvrijstaal-optiek

03.



05.



05.

Attrayant, clair et extrêmement pratique : Le système de barre de crédence Linero-MosaiQ offre un confort de cuisine optimal

Aantrekkelijk, overzichtelijk en zo praktisch: het railsysteem Linero-MosaiQ biedt keukencomfort van het hoogste niveau



## 09

# DÉCORS ET POIGNÉES

## DECORS EN GREPEN



Grâce à des produits inspirants, de nouveaux designs, couleurs et matériaux, vous disposez désormais d'encore plus de possibilités pour créer la cuisine de vos rêves. Et ce, jusque dans les moindres détails et exactement comme vous le souhaitez. Faites preuve de créativité !

Inspirerende producten, nieuwe designs, kleuren en materialen bieden nu nog meer mogelijkheden om uw eigen droomkeuken te realiseren. Tot in het kleinste detail en helemaal volgens uw wensen. Geef uw creativiteit de ruimte!





FONCTIONNALITÉ ET DESIGN DANS LA CRÉDENCE FUNCTIE EN DESIGN IN DE NIS

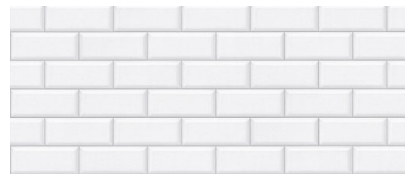

291 Décor Metro White  
291 Decor Metro White



292 Décor Metro Black  
292 Decor Metro Black



432 Décor Loft  
432 Decor Loft



433 Décor Moellon  
433 Decor Breuksteen



529 Décor Mur de pierre clair  
529 Decor Steenwand licht



442 Décor Mur de pierres  
442 Decor Steenwand



536 Décor Brique clair  
536 Decor Brick licht



517 Décor Ceramic Tiles  
517 Decor Ceramic Tiles



518 Décor Indigo Blue  
518 Decor Indigo Blue



522 Décor Floral bleu  
522 Decor Floral blauw



523 Décor Floral gris  
523 Decor Floral grijs

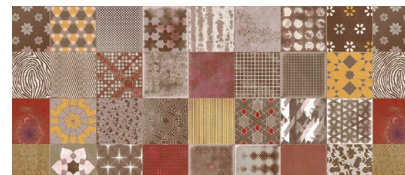

525 Décor Patchwork Multicolor  
525 Decor Patchwork Multicolor



521 Décor Faïence  
521 Decor Chess



531 Décor Skyline\*  
531 Decor Skyline\*



441 Décor bouteilles\*  
441 Decor flessen\*



445 Décor World of Tea\*  
445 Decor World of Tea\*



437 Décor poireaux\*  
437 Decor look\*

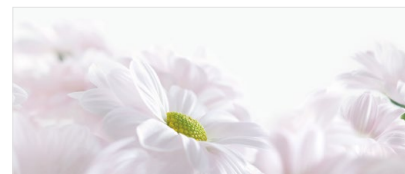

435 Décor fleurs\*  
435 Decor bloem\*

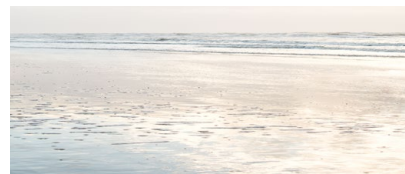

448 Décor Beach  
448 Decor Beach

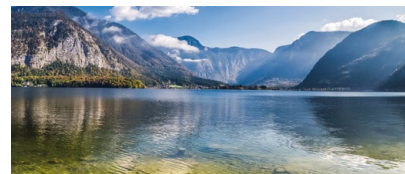

561 Décor fjord  
561 Decor fjord



565 Décor Forest  
565 Decor Forest

FONCTIONNALITÉ ET DESIGN DANS LA CRÉDENCE FUNCTIE EN DESIGN IN DE NIS



581 Décor fleurs emblématiques  
581 Decor Iconic Flowers



569 Décor Urban Jungle  
569 Decor Urban Jungle



548 Décor ornement taupe  
548 Decor ornament taupe

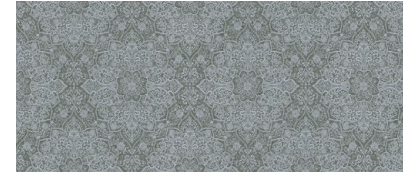

549 Décor ornement vert  
549 Decor ornament groen

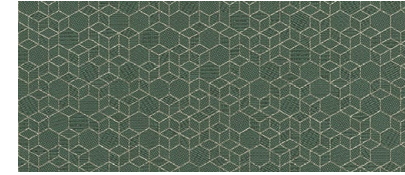

553 Décor géométrie  
553 Decor geometrie

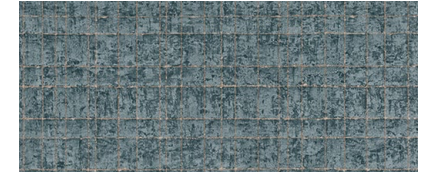

554 Décor Indian Stone  
554 Decor Indian Stone



583 Décor style Baltique  
583 Decor Batik style



582 Décor nature dorée  
582 Decor Golden Nature



296 Colouleur or jaune  
296 Geelgoudkleurig



558 Décor losange gris  
558 Decor ruit grijs

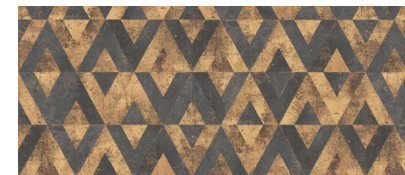

559 Décor losange or  
559 Decor ruit goud

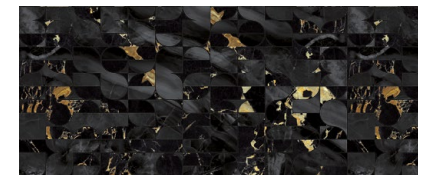

293 Décor Golden Art  
293 Decor Golden Art

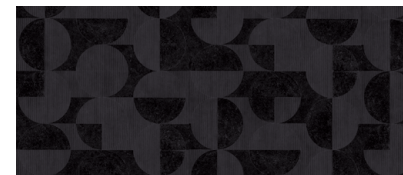

294 Décor cercle noir  
294 Decor Circle Black



295 Décor cercle gris taupe  
295 Decor Circle taupe grijs



576 Décor ligne de chêne clair  
576 Decor Oak line licht

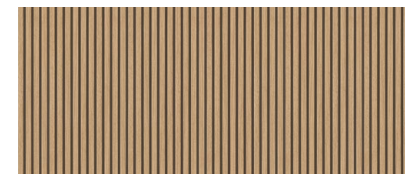

580 Décor ligne de chêne naturel  
580 Decor Oak line naturel

\*Habillages de crédence disponibles dans les coloris de fond suivantes : blanc alpin, blanc, magnolia, gris soie, gris pierre

\*Nisbekleding leverbaar in de volgende basiskleuren: Alpin wit, Wit, Magnolia, Zijdegrijs, Steengrijs



## FAÇADES FRONTEN

Les façades dotées du logo LINE N sont également disponibles en aménagement sans poignée.  
Fronten die met het LINE N-logo zijn voorzien, zijn ook leverbaar als greeploze ontwerpen.



LASER 427 Blanc alpin	GdP 1	LASER 416 Blanc	GdP 1	LASER 418 Magnolia mat	GdP 1	LASER 417 Gris soie	GdP 1	LASER 415 Sable fin	GdP 1	LASER 461 Gris taupe	GdP 1
LASER 427 Alpin wit	PG 1	LASER 416 Wit	PG 1	LASER 418 Magnolia mat	PG 1	LASER 417 Zijdegrijs	PG 1	LASER 415 Zand	PG 1	LASER 461 Taupe grijs	PG 1



LASER 414 Gris volcan	GdP 1	LASER 463 Décor béton noir	GdP 1	RIVA 891 Décor béton blanc	GdP 2	RIVA 842 Décor béton sable fin	GdP 2	RIVA 892 Décor béton gris	GdP 2	RIVA 889 Décor béton gris ardoise	GdP 2
LASER 414 Vulkaangrijs	PG 1	LASER 463 Decor zwart beton	PG 1	RIVA 891 Decor beton wit	PG 2	RIVA 842 Decor beton zand	PG 2	RIVA 892 Decor beton grijs	PG 2	RIVA 889 Decor beton schiefer grijs	PG 2



RIVA 839 Décor béton gris terra	GdP 2	RIVA 893 Décor chêne San Remo	GdP 2	RIVA 843 Décor chêne Bergamo	GdP 2	RIVA 840 Décor noyer	GdP 2	STRUCTURA 402 Décor chêne Havane	GdP 3	STRUCTURA 405 Décor chêne Sierra	GdP 3
RIVA 839 Decor beton terra grijs	PG 2	RIVA 893 Decor eiken San Remo	PG 2	RIVA 843 Decor eiken Bergamo	PG 2	RIVA 840 Decor notenhout	PG 2	STRUCTURA 402 Decor eiken Havanna	PG 3	STRUCTURA 405 Decor eiken Sierra	PG 3

## FAÇADES FRONTEN

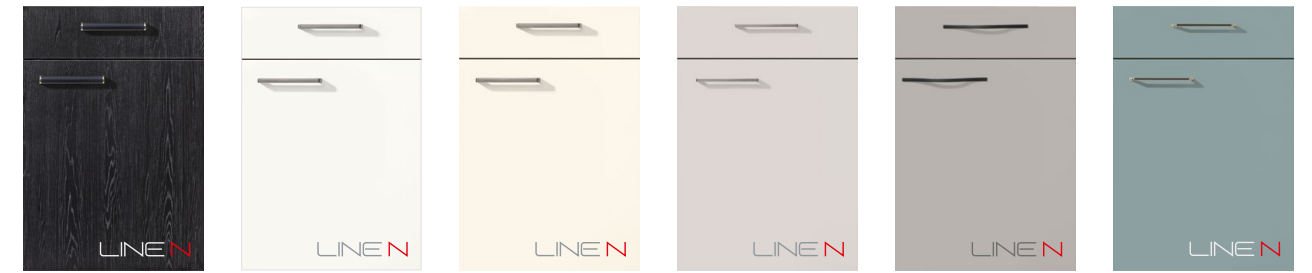

STRUCTURA 403 Décor chêne Nero	GdP 3	TOUCH 332 Laque laminate, blanc alpin super-mat	GdP 3	TOUCH 336 Laque laminate, magnolia super-mat	GdP 3	TOUCH 338 Laque laminate, gris soie super-mat	GdP 3	TOUCH 341 Laque laminate, gris pierre super-mat	GdP 3	TOUCH 337 Laque laminate, aqua super-mat	GdP 3
STRUCTURA 403 Decor eiken Nero	PG 3	TOUCH 332 Laklaminaat, alpin wit supermat	PG 3	TOUCH 336 Laklaminaat, magnolia supermat	PG 3	TOUCH 338 Laklaminaat, zijdegrijs supermat	PG 3	TOUCH 341 Laklaminaat, steengrijs supermat	PG 3	TOUCH 337 Laklaminaat, aqua supermat	PG 3



TOUCH 334 Laque laminate, gris ardoise super-mat	GdP 3	TOUCH 340 Laque laminate, noir super-mat	GdP 3	FLASH 503 Laque laminate, blanc alpin brillant	GdP 3	FLASH 450 Laque laminate, blanc brillant	GdP 3	FLASH 452 Laque laminate, magnolia brillant	GdP 3	FLASH 455 Laque laminate, gris soie brillant	GdP 3
TOUCH 334 Laklaminaat, schiefer grijs supermat	PG 3	TOUCH 340 Laklaminaat, zwart supermat	PG 3	FLASH 503 Laklaminaat, alpin wit hoogglans	PG 3	FLASH 450 Laklaminaat, wit hoogglans	PG 3	FLASH 452 Laklaminaat, magnolia hoogglans	PG 3	FLASH 455 Laklaminaat, zijdegrijs hoogglans	PG 3



FLASH 453 Laque laminate, gris ardoise brillant	GdP 3	SENSO 488 Laqué, blanc mat premium	GdP 3	SENSO 490 Laqué, blanc alpin mat premium	GdP 3	SENSO 491 Laqué, gris ardoise mat premium	GdP 3	SENSO 492 Laqué, corail mat premium	GdP 3	SENSO 494 Laqué, jade mat premium	GdP 3
FLASH 453 Laklaminaat, schiefer grijs hoogglans	PG 3	SENSO 488 Lak, wit premium mat	PG 3	SENSO 490 Lak, alpin wit premium mat	PG 3	SENSO 491 Lak, schiefer grijs premium mat	PG 3	SENSO 492 Lak, koraal premium mat	PG 3	SENSO 494 Lak, jade premium mat	PG 3

Sous réserve de modifications techniques, de possibilités de livraison, d'erreurs et de divergences de couleurs dues à la technique d'impression.

Tous les exemples d'aménagement sont non contraignants.

Technische wijzigingen, leveringsmogelijkheden, vergissingen en door druktechniek veroorzaakte kleurafwijkingen voorbehouden. Alle inrichtingsvoorbeelden zijn niet-bindend.



## FAÇADES FRONTEN

Les façades dotées du logo LINE N sont également disponibles en aménagement sans poignée.  
Fronten die met het LINE N-logo zijn voorzien, zijn ook leverbaar als greeploze ontwerpen.



<b>EASYTOUCH 967</b> GdP 4 Laque laminate, blanc alpin ultra-mat	<b>EASYTOUCH 968</b> GdP 4 Laque laminate, blanc ultra-mat	<b>EASYTOUCH 969</b> GdP 4 Laque laminate, sable fin ultra-mat	<b>EASYTOUCH 970</b> GdP 4 Laque laminate, gris taupe ultra-mat	<b>EASYTOUCH 964</b> GdP 4 Laque laminate, vert minéral ultra-mat	<b>EASYTOUCH 966</b> GdP 4 Laque laminate, bleu fjord ultra-mat
<b>EASYTOUCH 967</b> PG 4 Laklamineaat, alpin wit ultramat	<b>EASYTOUCH 968</b> PG 4 Laklamineaat, wit ultramat	<b>EASYTOUCH 969</b> PG 4 Laklamineaat, zand ultramat	<b>EASYTOUCH 970</b> PG 4 Laklamineaat, taupe grijs ultramat	<b>EASYTOUCH 964</b> PG 4 Laklamineaat, mineraalgroen ultramat	<b>EASYTOUCH 966</b> PG 4 Laklamineaat, fjordblauw ultramat



<b>EASYTOUCH 963</b> GdP 4 Laque laminate, rouge rouille ultra-mat	<b>EASYTOUCH 961</b> GdP 4 Laque laminate, noir graphite ultra-mat	<b>NATURA 744</b> GdP 4 Laque laminate, sable chêne Montréal	<b>STONEART 305</b> GdP 4 Décor basalte gris taupe	<b>STONEART 304</b> GdP 4 Décor ardoise gris pierre	<b>STONEART 303</b> GdP 4 Décor ardoise gris
<b>EASYTOUCH 963</b> PG 4 Laklamineaat, roestrood ultramat	<b>EASYTOUCH 961</b> PG 4 Laklamineaat, grafietzwart ultramat	<b>NATURA 744</b> PG 4 Laklamineaat, decor eiken Montreal	<b>STONEART 305</b> PG 4 Decor basalt taupe grijs	<b>STONEART 304</b> PG 4 Decor schiefer steengrijs	<b>STONEART 303</b> PG 4 Decor leisteen grijs



<b>INOX 216</b> GdP 4 Laque laminate, décor acier brossé	<b>FASHION 168</b> GdP 4 Laqué, blanc alpin mat	<b>FASHION 173</b> GdP 4 Laqué, mat	<b>FASHION 175</b> GdP 4 Laqué, magnolia mat	<b>FASHION 171</b> GdP 4 Laqué, gris soie mat	<b>FASHION 165</b> GdP 4 Laqué, gris pierre mat
<b>INOX 216</b> PG 4 Laklamineaat, decor staal geborsteld	<b>FASHION 168</b> PG 4 Lak, alpin wit mat	<b>FASHION 173</b> PG 4 Lak, wit mat	<b>FASHION 175</b> PG 4 Lak, magnolia mat	<b>FASHION 171</b> PG 4 Lak, zijdegrijs mat	<b>FASHION 165</b> PG 4 Lak, steengrijs mat

## FAÇADES FRONTEN



<b>FOCUS 470</b> GdP 4 Laqué, blanc alpin ultra-brillant	<b>FOCUS 467</b> GdP 4 Laqué, sable fin ultra-brillant	<b>INLINE 551</b> GdP 5 Laqué, blanc alpin mat	<b>NOVALUX 512</b> GdP 6 Laqué, blanc brillant	<b>NOVALUX 516</b> GdP 6 Laqué, blanc alpin brillant	<b>NOVALUX 519</b> GdP 6 Laqué, gris soie brillant
<b>FOCUS 470</b> PG 4 Lak, alpin wit ultrahoogglans	<b>FOCUS 467</b> PG 4 Lak, zand ultrahoogglans	<b>INLINE 551</b> PG 5 Lak, alpin wit mat	<b>NOVALUX 512</b> PG 6 Lak, wit hoogglans	<b>NOVALUX 516</b> PG 6 Lak, alpin wit hoogglans	<b>NOVALUX 519</b> PG 6 Lak, zijdegrijs hoogglans



<b>CASCADA 774</b> GdP 7 Laque laminate, blanc	<b>CASCADA 772</b> GdP 7 Laque laminate, gris pierre	<b>CASCADA 776</b> GdP 7 Laque laminate, roseau	<b>CASCADA 778</b> GdP 7 Laque laminate, bleu fjord	<b>NORDIC 782</b> GdP 7 Laqué, blanc mat	<b>NORDIC 786</b> GdP 7 Laqué, gris ardoise mat
<b>CASCADA 774</b> PG 7 Laklamineaat, wit	<b>CASCADA 772</b> PG 7 Laklamineaat, steengrijs	<b>CASCADA 776</b> PG 7 Laklamineaat, riet	<b>CASCADA 778</b> PG 7 Laklamineaat, fjordblauw	<b>NORDIC 782</b> PG 7 Lak, wit mat	<b>NORDIC 786</b> PG 7 Lak, schiefer grijs mat



<b>SYLT 847</b> GdP 7 Laqué, blanc alpin mat	<b>SYLT 849</b> GdP 7 Laqué, magnolia mat	<b>SYLT 851</b> GdP 7 Laqué, noir mat	<b>CASTELLO 390</b> GdP 8 Magnolia patiné	<b>PURA 834</b> GdP 9 Laqué, blanc brillant
<b>SYLT 847</b> PG 7 Lak, alpin wit mat	<b>SYLT 849</b> PG 7 Lak, magnolia mat	<b>SYLT 851</b> PG 7 Lak, zwart mat	<b>CASTELLO 390</b> PG 8 Magnolia gepatineerd	<b>PURA 834</b> PG 9 Lak, wit hoogglans



## FAÇADES FRONTEN

Les façades dotées du logo LINE N sont également disponibles en aménagement sans poignée.  
Fronten die met het LINE N-logo zijn voorzien, zijn ook leverbaar als greeploze ontwerpen.

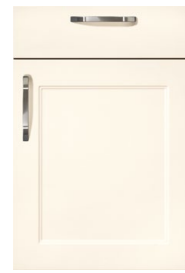

CHALET 883 GdP 9  
Laqué,  
magnolia mat

CHALET 883 PG 9  
Lak,  
magnolia mat



CHALET 881 GdP 9  
Laqué,  
sable fin mat

CHALET 881 PG 9  
Lak,  
zand mat



YORK 901 GdP 9  
Bois véritable,  
gris soie laqué

YORK 901 PG 9  
Massief hout,  
zijdegrijs gelakt



ARTIS 938 GdP 10  
Aspect verre,  
blanc alpin mat

ARTIS 938 PG 10  
Glasoptiek,  
alpin wit mat



ARTIS 937 GdP 10  
Aspect verre,  
Titanio mat

ARTIS 937 PG 10  
Glasoptiek,  
Titanio mat

## COLORIS DE CAISSON KORPUSKLEUREN

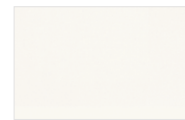

193 Blanc alpin  
193 Alpin wit

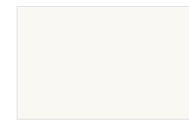

060 Blanc alpin satiné  
060 Alpin wit glans

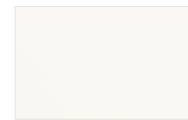

106 Blanc  
106 Wit

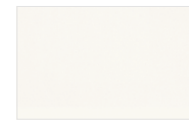

022 Blanc satiné  
022 Wit glans

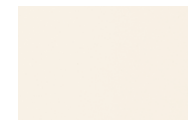

120 Magnolia mat  
120 Magnolia mat

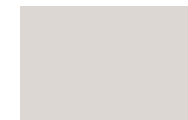

070 Gris soie  
070 Zijdegrijs



089 Gris pierre  
089 Steengrijs



071 Gris taupe  
071 Taupe grijs



122 Sable fin  
122 Zand



194 Gris ardoise  
194 Schiefer grijs



127 Noir  
127 Zwart

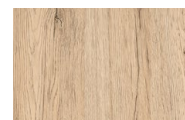

078 Décor chêne  
San Remo  
078 Decor eiken  
San Remo

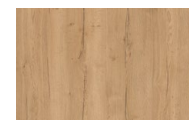

198 Décor chêne  
Sierra  
198 Decor eiken  
Sierra

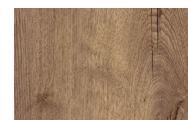

097 Décor chêne  
Havane  
097 Decor eiken  
Havanna

## PLANS DE TRAVAIL WERKBLADEN

Les plans de travail doivent répondre à toutes sortes de besoins et constituent de surcroît un élément décoratif notable. Pour que vous puissiez aménager votre espace selon vos besoins, nous vous offrons donc différents plans de travail qui ne diffèrent pas seulement du point de vue esthétique.

Werkbladen moeten bestand zijn tegen de meest uiteenlopende invloeden en zijn bovendien een markant vormgevingselement. Voor een individuele indeling bieden wij daarom diverse werkbladen die niet alleen verschillen in uitstraling.

## Standard / Slim Line

Standaard / Slim Line

Le plan de travail pour tous. Aspect irréprochable et résistance à un usage quotidien Pas fragile, facile d'entretien et, comme d'habitude, d'excellente qualité.

Het werkblad voor iedereen. Uitmuntende uitstraling en stabiliteit voor dagelijks gebruik. Slijtvast, onderhoudsvriendelijk en van de gebruikelijk hoge kwaliteit.

- + Large éventail de décors et de coloris au choix
- + Pour les besoins de tous les jours
- + Surface hygiénique facile d'entretien
- + Keuze uit tal van decor- en kleurvarianten
- + Voor de dagelijkse vereisten
- + Onderhoudsvriendelijk en hygiënisch oppervlak

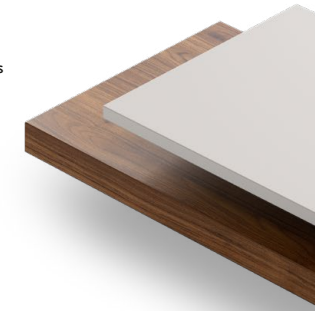

Épaisseur / Dikte  
16 mm (Slim Line), 38 mm (Standard / Standaard)

## Quartz

Quartz Steen

Le plan de travail naturel de haute qualité pour ceux qui aiment l'authentique. Particulièrement adapté aux salles de bains en raison de ses propriétés étanches.

Het hoogwaardige natuurlijke werkblad voor mensen die houden van echte dingen. Dankzij zijn waterdichte eigenschappen zeer geschikt voor badkamers.

- + Aspect élégant grâce au quartz véritable
- + Adapté à un usage quotidien
- + Étanche à l'eau, hygiénique
- + Possibilité d'encastrer à fleur la plaque de cuisson et l'évier
- + Hoogwaardige uitstraling, want echte Quartz Steen
- + Zeer geschikt voor keukentoeepassingen
- + Waterdicht, hygiënisch
- + Vlakbouw van kookplaat en spoelbak mogelijk

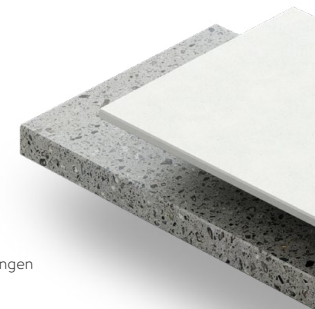

Épaisseur / Dikte  
12 mm, 38 mm

## XTRA

Très résistant, le plan de travail au look authentique avec revêtement antibactérien microPLUS® s'illustre par sa grande résistance aux chocs.

Het slijtvaste werkblad in authentieke look met antibacterieel werkende oppervlaktecoating microPLUS® scoort met een hoge stootbestendigheid.

- + La structure de surface 3D garantit un toucher et un aspect naturels
- + Revêtement antibactérien microPLUS®
- + Ne craint ni l'eau ni les chocs, hyper-résistant
- + Possibilité d'encastrer à fleur la plaque de cuisson et l'évier
- + Natuurlijke look en feel dankzij de 3D-structuur van het oppervlak
- + Antibacteriële oppervlaktecoating microPLUS®
- + Ongevoelig voor water, stootbestendig en bijzonder slijtvast
- + Vlakbouw van kookplaat en spoelbak mogelijk



Épaisseur / Dikte  
38 mm

XTRA  
CERAMIC

Le plan de travail innovant avec couche de céramique véritable pour tous ceux qui aiment la qualité et les looks naturels : bord design résistant aux chocs, aux rayures, stable et étanche.

Het innovatieve werkblad voor iedereen die hoge eisen stelt aan een natuurlijke uitstraling en kwaliteit dankzij de echt keramische laag: stootvaste designrand, krasbestendig, stabiel en waterdicht.











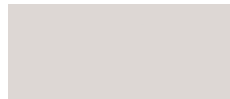





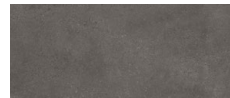

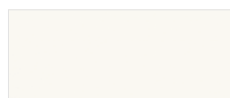

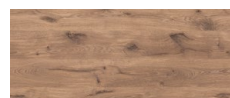
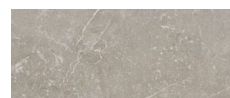
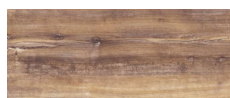

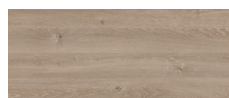

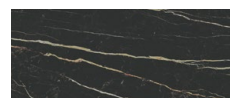
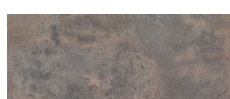
- + Céramique véritable
- + Bord design résistant aux chocs
- + Résistant aux rayures, étanche à l'eau et hygiénique
- + Possibilité d'encastrer à fleur l'évier et la plaque de cuisson
- + Echt keramiek
- + Stootvaste designkant
- + Krasbestendig, waterdicht en hygiënisch
- + Vlakbouw van kookplaat en spoelbak mogelijk

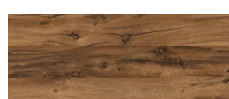
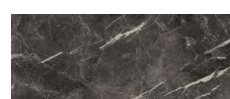
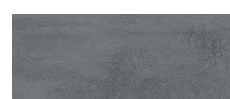
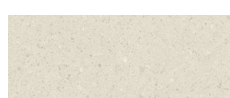
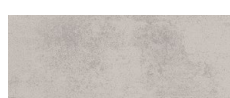
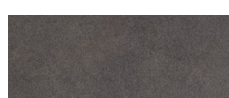

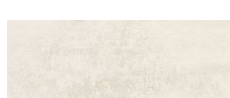
Épaisseur / Dikte  
16 mm

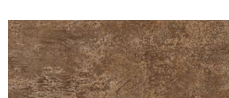
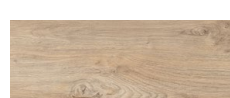

DÉCORS DE PLANS DE TRAVAIL WERKBLADDECORS

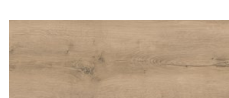
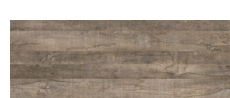
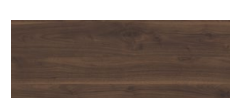
				
066 Décor ardoise 066 Decor leisteen	070* Gris soie 070* Zijdegrijs	078 Décor chêne San Remo 078 Decor eiken San Remo	097 Décor chêne Havane 097 Decor eiken Havanna	117 Décor Copper Vintage 117 Decor Copper Vintage
				
123 Décor chêne de Virginie 123 Decor eiken Virginia	124* Décor noyer 124* Decor notenhout	126 Décor chêne Montréal 126 Decor eiken Montreal	149* Décor béton gris terra 149* Decor beton terra grijs	192 Décor chêne Ambré 192 Decor eiken Provence
				
193* Blanc alpin 193* Alpin wit	198 Décor chêne Sierra 198 Decor eiken Sierra	201* Décor béton sable fin 201* Decor beton zand	205 Décor chêne Vikings 205 Decor Vikings oak	215 Décor Stromboli clair 215 Decor Stromboli licht
				
220 Décor Pin Arizona 220 Decor Arizona Pine	225 Décor écorce de chêne 225 Decor stameiken	231 Décor chêne Bergamo 231 Decor eiken Bergamo	235* Décor marbre Venato Bianco 235* Decor Marmer Venato Bianco	320* Décor marbre Venato Nero 320* Decor Marmer Venato Nero
				
265 Décor Rouille 265 Decor Rusty Plates	266 Caledonia 266 Caledonia	272 Décor chêne veiné 272 Decor balkeneik	274 Décor marbre de Teramo 274 Decor Marmer Teramo	319 Décor métal oxidé 319 Decor Oxid
				
322* Décor Terrazzo blanc 322* Decor Terrazzo wit	330* Décor béton gris 330* Decor beton grijs	344* Décor granit flammé noir 344* Decor zwart graniet gevlamt	345 Décor chêne Yukon 345 Decor eiken Yukon	347 Décor d'If 347 Decor Taxus
				
353* Décor béton blanc 353* Decor beton wit	354* Décor béton gris ardoise 354* Decor beton schiefer grijs	355* Décor Bronze 355* Decor Ferro brons	356 Décor loupe de chêne 356 Decor Endgrain Oak	366* Noir structuré 366* Zwart structuur
				
376* Décor Limestone 376* Decor kalksteen	378 Décor béton noir 378 Decor zwart beton	392 Décor chêne maître 392 Decor Master Oak	393 Décor chêne Vintage 393 Decor Vintage Oak	398 Décor noyer naturel 398 Decor Walnoot natuur

\*Également disponible comme plan de travail Slim Line, épaisseur 16 mm.  
\*Ook leverbaar als Slim Line-werkblad, 16 mm dik.

DÉCORS DE PLANS DE TRAVAIL WERKBLADDECORS



Plan de travail APN avec chant N  
Werkblad APN met N-kant

Plan de travail APD avec chant D  
Werkblad APD met decorkant

**XTRA** XTRA PLANS DE TRAVAIL  
Également disponible comme plan de travail Slim Line, épaisseur 16 mm.

XTRA WERKBLADEN  
Ook leverbaar als Slim Line-werkblad, 16 mm dik.

				 
363 Décor basalte gris taupe 363 Decor basalt taupe grijs	367 Décor chêne Artisan 367 Decor eiken Artisan	369 Décor ardoise gris pierre 369 Decor schiefer steengrijs	373 Décor ardoise gris 373 Decor leisteen grijs	

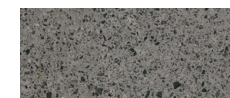
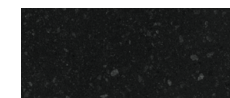
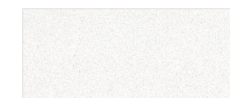
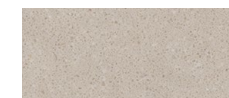
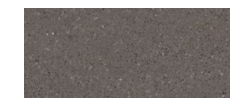

**QUARTZ**  
Disponible également pour plan de travail de 12 mm d'épaisseur.

**QUARTZ STEEN**  
Ook leverbaar als 12 mm dik werkblad.

				
802 Epic Raw 802 Epic Raw	804 Epic Black 804 Epic Black	806 Epic White 806 Epic White	807 Epic Easy Clay 807 Epic Easy Clay	809 Epic Ash Grain 809 Epic Ash Grain

**XTRA CERAMIC** XTRA CERAMIC PLANS DE TRAVAIL  
Plan de travail livré en 16 mm uniquement.

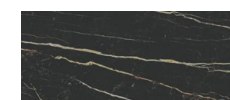
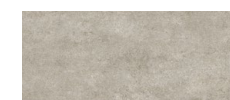
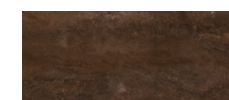
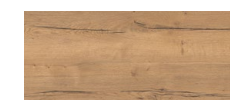
XTRA CERAMIC-WERKBLADEN  
Alleen leverbaar als werkblad van 16 mm dik.

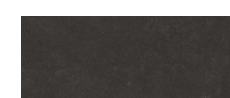
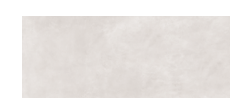
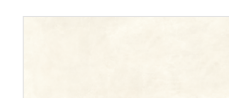
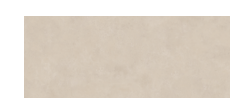
				
781 Décor Venato Bianco 781 Decor Venato Bianco	783 Décor Venato Nero 783 Decor Venato Nero	784 Fossil Grey 784 Fossil Grey	785 Metal Oxid 785 Metal Oxid	787 Décor Stone Oak 787 Decor Stone Oak
				
790 Plain Black 790 Plain Black	792 Décor Belgian Blue Stone 792 Decor Belgian Blue Stone	794 Décor béton gris soie 794 Decor beton zijdegrijs	796 Décor béton blanc 796 Decor beton wit	798 Décor béton sable fin 798 Decor beton zand



Vous pouvez trouver une vue de l'ensemble des longueurs des décors sur notre site internet.  
Een weergave van de complete decorlengte vindt u op onze website.



## CHOIX DE POIGNÉES GREPENASSORTIMENT

## Poignées profilées Greeplijsten



- |  |   |   |   |   |  |
|--|---|---|---|---|--|
| <b>240* Poignée profilée</b><br>Noir<br>240* Greeplijst<br>Zwart | <b>430* Poignée profilée</b><br>Couleur inox<br>430* Greeplijst<br>Roestvrijstaal-kleur | <b>300* Poignée profilée</b><br>Couleur inox<br>300* Greeplijst<br>Roestvrijstaal-kleur | <b>350* Poignée profilée</b><br>Couleur inox<br>350* Greeplijst<br>Roestvrijstaal-kleur | <b>550* Poignée profilée</b><br>Couleur inox<br>550* Greeplijst<br>Roestvrijstaal-kleur | <b>600* Poignée profilée</b><br>Noir<br>600* Greeplijst<br>Zwart |
|--|---|---|---|---|--|



- |   |  |   |   |  |
|---|--|---|---|--|
| <b>690* Poignée profilée</b><br>Blanc alpin<br>690* Greeplijst<br>Alpin wit | <b>710* Poignée profilée</b><br>Gris pierre<br>710* Greeplijst<br>Steengrijs | <b>730* Poignée profilée</b><br>Gris ardoise<br>730* Greeplijst<br>Schiefer grijs | <b>760* Poignée profilée</b><br>Couleur inox<br>760* Greeplijst<br>Roestvrijstaal-kleur | <b>870* Poignée profilée</b><br>Noir<br>870* Greeplijst<br>Zwart |
|---|--|---|---|--|



- |   |  |
|---|--|
| <b>820* Poignée à visser</b><br>Noir<br>820* Opschroefbare<br>greeplijst<br>Zwart | <b>960* Poignée à visser</b><br>Couleur inox<br>960* Opschroefbare<br>greeplijst<br>Roestvrijstaal-kleur |
|---|--|

## Poignées Couleur inox Handgrepen Roestvrijstaal-kleur



- |  |  |  |  |  |   |
|--|--|--|--|--|---|
| <b>019* Poignée métallique</b><br>Couleur inox<br>019* Metalen handgreep<br>Roestvrijstaal-kleur | <b>042 Poignée métallique</b><br>Couleur inox<br>042 Metalen handgreep<br>Roestvrijstaal-kleur | <b>062 Poignée métallique</b><br>Couleur inox<br>062 Metalen handgreep<br>Roestvrijstaal-kleur | <b>067 Poignée métallique</b><br>Couleur inox<br>067 Metalen handgreep<br>Roestvrijstaal-kleur | <b>069 Poignée métallique</b><br>Couleur inox<br>069 Metalen handgreep<br>Roestvrijstaal-kleur | <b>098 Poignée métallique</b><br>Nickelé mat<br>098 Metalen handgreep<br>Nikkel mat |
|--|--|--|--|--|---|



- |  |  |  |  |  |  |
|--|--|--|--|--|--|
| <b>121 Poignée métallique</b><br>Couleur inox<br>121 Metalen handgreep<br>Roestvrijstaal-kleur | <b>183 Poignée métallique</b><br>Couleur inox<br>183 Metalen handgreep<br>Roestvrijstaal-kleur | <b>186 Poignée métallique</b><br>Couleur inox<br>186 Metalen handgreep<br>Roestvrijstaal-kleur | <b>221 Poignée métallique</b><br>Couleur inox<br>221 Metalen handgreep<br>Roestvrijstaal-kleur | <b>237 Poignée métallique</b><br>Couleur inox<br>237 Metalen handgreep<br>Roestvrijstaal-kleur | <b>263 Poignée métallique</b><br>Couleur inox<br>263 Metalen handgreep<br>Roestvrijstaal-kleur |
|--|--|--|--|--|--|



- |  |  |  |  |  |  |
|--|--|--|--|--|--|
| <b>331 Poignée métallique</b><br>Couleur inox<br>331 Metalen handgreep<br>Roestvrijstaal-kleur | <b>408 Poignée métallique</b><br>Couleur inox<br>408 Metalen handgreep<br>Roestvrijstaal-kleur | <b>409* Poignée métallique</b><br>Couleur inox<br>409* Beugelgreep<br>Roestvrijstaal-kleur | <b>602 Poignée métallique</b><br>Couleur inox<br>602 Metalen handgreep<br>Roestvrijstaal-kleur | <b>608 Poignée métallique</b><br>Couleur inox<br>608 Metalen handgreep<br>Roestvrijstaal-kleur | <b>708 Poignée métallique</b><br>Couleur inox<br>708 Metalen handgreep<br>Roestvrijstaal-kleur |
|--|--|--|--|--|--|



- |  |  |
|--|--|
| <b>801 Poignée métallique</b><br>Couleur inox<br>801 Metalen handgreep<br>Roestvrijstaal-kleur | <b>958 Poignée métallique</b><br>Couleur inox<br>958 Metalen handgreep<br>Roestvrijstaal-kleur |
|--|--|

\*Un supplément de prix est obligatoire pour cette poignée.  
\*Deze greep is leverbaar tegen meerprijs.

**Veillez vous reporter à notre site internet pour connaître notre gamme complète de poignées.**  
Ons volledige assortiment aan grepen vindt u op onze website.

## CHOIX DE POIGNÉES GREPENASSORTIMENT

## Poignées avec raffinage Grepen met veredeld effect



- |   |   |  |  |   |   |
|---|---|--|--|---|---|
| <b>190* Poignée métallique</b><br>Chromé brillant<br>190* Beugelgreep<br>Chroom glans | <b>192 Poignée métallique</b><br>Chromé brillant<br>192 Metalen handgreep<br>Chroom glans | <b>222 Poignée métallique</b><br>Couleur dorée<br>222 Metalen handgreep<br>Goudkleurig | <b>223* Poignée métallique</b><br>Couleur dorée<br>223* Beugelgreep<br>Goudkleurig | <b>228 Poignée métallique</b><br>Couleur bronze<br>228 Metalen handgreep<br>Bronsoptiek | <b>230 Poignée métallique</b><br>Noir<br>230 Metalen handgreep<br>Zwart |
|---|---|--|--|---|---|



- |  |   |  |  |   |   |
|--|---|--|--|---|---|
| <b>233 Poignée métallique</b><br>Couleur dorée<br>233 Metalen handgreep<br>Goudkleurig | <b>271 Poignée métallique</b><br>Couleur titane<br>271 Metalen handgreep<br>Titaniumkleurig | <b>280 Poignée métallique</b><br>Couleur fer antique<br>280 Metalen handgreep<br>Oudijzerkleurig | <b>284 Poignée métallique</b><br>Couleur argent antique<br>284 Metalen handgreep<br>Oudzilverkleurig | <b>358 Poignée métallique</b><br>Couleur titane<br>358 Metalen handgreep<br>Titaniumkleurig | <b>469 Poignée métallique</b><br>Anthracite brossé<br>469 Metalen handgreep<br>Antraciet geborsteld |
|--|---|--|--|---|---|



- |   |   |   |   |   |  |
|---|---|---|---|---|--|
| <b>498 Poignée métallique</b><br>Chromé brillant<br>498 Metalen handgreep<br>Chroom glans | <b>499* Poignée métallique</b><br>Chromé brillant<br>499* Beugelgreep<br>Chroom glans | <b>511 Poignée métallique</b><br>Couleur titane<br>511 Metalen handgreep<br>Titaniumkleurig | <b>718* Poignée métallique</b><br>Chrome noir<br>718* Metalen handgreep<br>Zwart-chroom | <b>799 Poignée métallique</b><br>Chrome noir<br>799 Metalen handgreep<br>Zwart-chroom | <b>956 Poignée métallique</b><br>Blanc alpin<br>956 Metalen handgreep<br>Alpin wit |
|---|---|---|---|---|--|

## Poignées anthracite / noir Handgrepen antraciet / zwart



- |   |   |   |   |   |   |
|---|---|---|---|---|---|
| <b>210* Poignée métallique</b><br>Noir / Anthracite brossé<br>210* Metalen handgreep<br>Zwart / Antraciet<br>geborsteld | <b>251 Poignée métallique</b><br>Noir<br>251 Metalen handgreep<br>Zwart | <b>502 Poignée métallique</b><br>Noir<br>502 Metalen handgreep<br>Zwart | <b>595 Poignée métallique</b><br>Noir / Couleur inox<br>595 Metalen handgreep<br>Zwart / Roestvrijstaal-kleur | <b>616 Poignée en fonte</b><br>Noir<br>616 Gietijzeren handgreep<br>Zwart | <b>957 Poignée métallique</b><br>Noir<br>957 Metalen handgreep<br>Zwart |
|---|---|---|---|---|---|

## Poignées barres Rellinggrepen



- |  |   |  |  |  |  |
|--|---|--|--|--|--|
| <b>370* Poignée barre</b><br>Couleur inox<br>370* Rellinggreep<br>Roestvrijstaal-kleur | <b>620* Poignée barre</b><br>Noir<br>620* Rellinggreep<br>Zwart | <b>650* Poignée barre</b><br>Couleur inox<br>650* Rellinggreep<br>Roestvrijstaal-kleur | <b>890* Poignée barre</b><br>Couleur inox<br>890* Rellinggreep<br>Roestvrijstaal-kleur | <b>900* Poignée barre</b><br>Couleur inox<br>900* Rellinggreep<br>Roestvrijstaal-kleur | <b>930* Poignée barre</b><br>Couleur inox<br>930* Rellinggreep<br>Roestvrijstaal-kleur |
|--|---|--|--|--|--|

## Boutons Knoppen



- |  |   |   |   |  |   |
|--|---|---|---|--|---|
| <b>188 Boucle cuir</b><br>Marron / Couleur acier inox<br>188 Leren lus Bruin /<br>Roestvrijstaal-kleur | <b>219 Poignée métallique</b><br>Noir<br>219 Metalen handgreep<br>Zwart | <b>227 Poignée métallique</b><br>Noir<br>227 Metalen handgreep<br>Zwart | <b>610 Bouton en fonte</b><br>Noir<br>610 Knop van gietijzer<br>Zwart | <b>677 Bouton métallique</b><br>Couleur inox<br>677 Metalen knop<br>Roestvrijstaal-kleur | <b>679 Bouton métallique</b><br>Noir<br>679 Metalen knop<br>Zwart |
|--|---|---|---|--|---|

## Poignées en bois Houten grepen



- |  |  |  |  |
|--|--|--|--|
| <b>199* Poignée en bois</b><br>Chêne<br>199* Houten greep<br>Eiken | <b>229* Poignée en bois</b><br>Noyer<br>229* Houten greep<br>Walnoot | <b>737* Poignée en bois</b><br>métallique Chêne / Noir<br>737* Houten-metalen<br>greep Eiken / Zwart | <b>745* Poignée en bois</b><br>Chêne<br>745* Houten greep<br>Eiken |
|--|--|--|--|



# VOS EXIGENCES – NOTRE QUALITÉ UW WENSEN – ONZE KWALITEIT

Nous attachons une grande importance à l'alliance parfaite de l'esthétique et de la fonctionnalité afin de répondre à vos besoins personnels. À cet égard, la durabilité est une qualité indispensable pour que vos meubles puissent résister aux sollicitations quotidiennes et aux éventuelles contraintes. Un seul coup d'œil suffit pour voir, sentir et vivre notre qualité au quotidien. Elle est le fondement de nos meubles système, qui allient toujours design et fonctionnalité avec une grande exigence. Nous pouvons ainsi satisfaire les besoins les plus divers de nos clients, et ce de manière globale et durable.

Ons doel is de perfecte match tussen esthetisch en functioneel om te voldoen aan uw persoonlijke wensen. Een lange levensduur is daarbij een onmisbare eigenschap zodat u zeker weet dat uw meubels bestand zijn tegen alles wat het dagelijks gebruik met zich meebrengt. Onze kwaliteit is direct zichtbaar en voelbaar, en u ervaart hem elke dag opnieuw. Dit vormt de basis voor onze systeemmeubels die altijd op ambitieuze wijze een brug slaan tussen design en functie. Zo bieden we een allesomvattende en duurzame oplossing voor de meest uiteenlopende wensen van onze klanten.



## LA QUALITÉ, UNE VALEUR AJOUTÉE KWALITEIT IS EEN MEERWAARDE

Tous les meubles que nous fabriquons sont conçus pour durer. Pour cela, nous soumettons les matériaux, les composants et les produits à des procédures de test approfondies afin de vérifier que leur durée de vie est d'au moins 15 ans.

Alle door ons gefabriceerde meubels zijn ontwikkeld voor een lange levensduur. Daarom worden de door ons verwerkte materialen, componenten en producten uitgebreid getest voor een minimale levensduur van 15 jaar.



## LA PERSONNALISATION FAIT LA DIFFÉRENCE INDIVIDUALITEIT MAAKT HET VERSCHIL

Nos designs et nos possibilités de combinaison sont tout aussi uniques que la qualité de nos matériaux. C'est ce qui nous permet de répondre à vos exigences individuelles.

Onze designs en combinatiemogelijkheden zijn net zo uniek als de kwaliteit van onze materialen. Zo voldoen we aan uw individuele wensen.

## MADE IN GERMANY GARANTI MADE IN GERMANY GEGARANDEERD

Nous choisissons délibérément de fabriquer nos produits en Allemagne, ce qui nous permet de garantir leur qualité supérieure. Chacun de nos meubles répond aux normes internationales les plus strictes en matière de qualité, de respect de l'environnement et de performance énergétique.

Wij produceren bewust in Duitsland en waarborgen zo de hoge kwaliteit van al onze producten. Elk van onze meubelstukken voldoet aan de strengste internationale kwaliteits-, milieu- en energienormen.

## LA DURABILITÉ, UNE ÉVIDENCE DUURZAAMHEID IS VANZELFSPREKEND

En tant qu'entreprise active dans le monde entier, notre vision est globale et nos actions sont durables. L'environnement nous tient à cœur, au même titre que nos collaborateurs, nos produits et nos processus de production.

Als wereldwijd actieve onderneming denken wij vanuit een holistisch perspectief en handelen met een duurzaam oogmerk. Wij voelen evenveel verantwoordelijkheid voor het milieu als voor onze medewerkers, producten en productieprocessen.





 /nobilia\_de

 /nobilia\_de

 /nobilia\_official

 /@nobilia\_de

nobilia-Werke  
J. Stickling GmbH & Co. KG  
Waldstraße 53-57  
D-33415 Verl  
info@nobilia.de  
www.nobilia.de

Küchenjournal – FR|NL

90502



nobilia